

ក្រសួងវិទ្យាសាស្ត្រ និង បច្ចេកទេស កម្ពុជា

អង្គការស្រាវជ្រាវ

(០ អង្គការស្រាវជ្រាវ)

ស្ថាប័ន - ស្ថាប័ន ២០០០ មូលនិធិស្រាវជ្រាវ

ឬ មូលនិធិស្រាវជ្រាវ



โครงการจัดตั้งศูนย์ฯแห่งตามประกาศแผนอัตรากำลัง ๓ ปี (รอบปีงบประมาณ พ.ศ. ๒๕๖๗ - ๒๕๖๙) ประจำปีงบประมาณ พ.ศ.๒๕๖๘

เทศบาลตำบลพรุฬห์ อำเภอบ้านนาสาร จังหวัดสุราษฎร์ธานี

ที่	ชื่อ - สกุล	คุณวุฒิ	กรอบอัตรากำลังเดิม			กรอบอัตรากำลังใหม่			เงินเดือน			หมายเหตุ
			การศึกษาศึกษา	ตำแหน่ง	ระดับ	เลขที่ตำแหน่ง	ตำแหน่ง	ระดับ	เงินเดือน	เงินประจำตำแหน่ง	เงินค่าตอบแทน	
๑	ว่าง	-	ป.ด.เทศบาล	กลาง	๖๗๒-๐๐-๑๑๐๑-๐๐๑	ป.ด.เทศบาล	กลาง	๘๓๖,๘๘๐	๘๕,๐๐๐	๘๕,๐๐๐	๑,๐๐๐,๘๘๐	
๒	นางสาวกัญญา อนุพงศ์	ร.บ.การปกครองท้องถิ่น	(นักบริหารงานท้องถิ่น)	ต้น	๖๗๒-๐๐-๑๑๐๑-๐๐๒	(นักบริหารงานเทศบาล)	ต้น	๘๕๘,๙๒๐	๕๒,๐๐๐	-	๙๑๐,๙๒๐	
			(นักบริหารงานเทศบาล)	ต้น	๖๗๒-๐๐-๑๑๐๑-๐๐๒	(นักบริหารงานท้องถิ่น)	ต้น	๘๕๘,๙๒๐	๕๒,๐๐๐	-	๙๑๐,๙๒๐	
หน่วยตรวจสอบภายใน												
๓	นางสาวสุลัดดาพร พิรุฬห์	บริหารธุรกิจมหาบัณฑิต	นักวิชาการตรวจสอบภายใน	ป.ก./ช.ก.	๖๗๒-๐๒-๓๒๐๕-๐๐๑	นักวิชาการตรวจสอบภายใน	ป.ก./ช.ก.	๒๖๒,๕๖๐	-	-	๒๖๒,๕๖๐	
สำนักปลัดเทศบาล (๑๑)												
๔	นางสาวศิริวรรณ คำดวง	รัฐประศาสนศาสตร์มหาบัณฑิต	หัวหน้าสำนักปลัดเทศบาล	ต้น	๖๗๒-๐๑-๒๑๐๑-๐๐๑	หัวหน้าสำนักปลัดเทศบาล	ต้น	๘๗๕,๕๖๐	๕๒,๐๐๐	-	๙๒๗,๕๖๐	
ฝ่ายปกครอง												
๕	นางสาวศิริญา วัชรวิจิตร	รัฐประศาสนศาสตร์มหาบัณฑิต	หัวหน้าฝ่ายปกครอง	ต้น	๖๗๒-๐๑-๒๑๐๑-๐๐๒	หัวหน้าฝ่ายปกครอง	ต้น	๘๕๕,๕๒๐	๑๘,๐๐๐	-	๘๗๓,๕๒๐	
๖	นางบรรจงงาม ไร่ไธยา	-	นักจัดการงานทั่วไป	ป.ก./ช.ก.	๖๗๒-๐๑-๓๑๐๑-๐๐๑	นักจัดการงานทั่วไป	ป.ก./ช.ก.	๓๕๕,๓๒๐	-	-	๓๕๕,๓๒๐	
๗	นางจตุรงค์ วัฒนาลัย	บริหารธุรกิจบัณฑิต	นักทรัพยากรบุคคล	ช.ก.	๖๗๒-๐๑-๓๑๐๒-๐๐๑	นักทรัพยากรบุคคล	ป.ก./ช.ก.	๓๗๖,๐๘๐	-	-	๓๗๖,๐๘๐	
งานแผนงานและงบประมาณ												
๘	นางสาวชนิศา คมแสง	รัฐประศาสนศาสตร์มหาบัณฑิต	นักวิเคราะห์นโยบายและแผน	ช.ก.	๖๗๒-๐๑-๓๑๐๓-๐๐๑	นักวิเคราะห์นโยบายและแผน	ช.ก.	๔๕๕,๕๒๐	-	-	๔๕๕,๕๒๐	
๙	น.ส.สุภาพร ปรีชานันท์ศักดิ์	รัฐศาสตรมหาบัณฑิต	นักพัฒนาชุมชน	ช.ก.	๖๗๒-๐๑-๓๑๐๑-๐๐๑	นักพัฒนาชุมชน	ช.ก.	๔๓๕,๗๒๐	-	-	๔๓๕,๗๒๐	
งานป้องกันและบรรเทาสาธารณภัย												
๑๐	นายโชติ คงหนู	อ.ส.บ.เทคโนโลยีการเชื่อม	นักป้องกันและบรรเทาสาธารณภัย	ช.ก.	๖๗๒-๐๑-๓๑๐๑-๐๐๑	นักป้องกันและบรรเทาสาธารณภัย	ช.ก.	๓๖๙,๔๘๐	-	-	๓๖๙,๔๘๐	
๑๑	นางวิมลพร พรมศรี	วิทยาศาสตร์บัณฑิต (ป.ว.ส.)	เจ้าพนักงานธุรการ	ป.ง.	๖๗๒-๐๑-๔๑๐๑-๐๐๑	เจ้าพนักงานธุรการ	ป.ง.	๑๗๑,๗๒๐	-	-	๑๗๑,๗๒๐	

ที่	ชื่อ - สกุล	คุณวุฒิ	กรอบอัตรากำลังเดิม				กรอบอัตรากำลังใหม่				เงินเดือน			หมายเหตุ
			เลขที่ตำแหน่ง	ตำแหน่ง	ระดับ	เลขที่ตำแหน่ง	ตำแหน่ง	ระดับ	เงินเดือน	เงินประจำตำแหน่ง	เงินค่าตอบแทนอื่น ๆ			
๑๒	นางสาวอรณสุชและสิ่งแวดล้อม ว่าง	-	๖๗-๒-๐๑-๓๖๐๑-๐๐๑	นักวิชาการสาธารณสุข	ป.ก./ช.ก.	๖๗-๒-๐๑-๓๖๐๑-๐๐๑	นักวิชาการสาธารณสุข	ป.ก./ช.ก.	๓๕๕,๓๒๐ (ค่ากลางเงินเดือน)	-	-	๓๕๕,๓๒๐ ว่างเดิม		
๑๓	นางสาววรรณิณี ย้อมไธสง	วิทยาสตรตรีบัณฑิต	๖๗-๒-๐๖-๔๖๐๑๑-๐๐๑	เจ้าพนักงานสาธารณสุข	ป.ง.	๖๗-๒-๐๖-๔๖๐๑๑-๐๐๑	เจ้าพนักงานสาธารณสุข	ป.ง.	(๑๔,๐๓๐x๑๒)	-	-	๑๖๕,๓๖๐		
๑๔	งานนิติการ นายเศกสรรค์ คงคชาวรรณ	นิติศาสตรบัณฑิต	๖๗-๒-๐๑-๓๑๐๕-๐๐๑	นิติกร	ป.ก./ช.ก.	๖๗-๒-๐๑-๓๑๐๕-๐๐๑	นิติกร	ป.ก./ช.ก.	๔๐๒,๗๒๐ (๓๓,๕๖๐x๑๒)	-	-	๔๐๒,๗๒๐		
๑๕	งานประชาสัมพันธ์ ว่าง	-	-	เจ้าพนักงานประชาสัมพันธ์	ป.ง./ช.ง.	๖๗-๒-๐๑-๓๑๐๑-๐๐๑	เจ้าพนักงานประชาสัมพันธ์	ป.ง./ช.ง.	๒๕๗,๙๐๐ (ค่ากลางเงินเดือน)	-	๑๐๐	๒๕๗,๙๐๐ ว่างเดิม		
๑๖	พนักงานจ้าง งานแผนงานและงบประมาณ นางสาวชัชชัย บุญถนอม	ป.รส.คอมพิวเตอร์	-	ผู้ช่วยเจ้าพนักงานธุรการ	-	-	ผู้ช่วยเจ้าพนักงานธุรการ	-	(๑๕,๕๕๐x๑๒)	-	-	๑๘๕,๘๘๐		
๑๗	งานบริหารงานทั่วไป นางสาววิภาวัลย์ สวามกุล	ปวช.การบัญชี	-	ผู้ช่วยเจ้าพนักงานธุรการ	-	-	ผู้ช่วยเจ้าพนักงานธุรการ	-	(๑๕,๕๕๐x๑๒)	-	-	๑๘๕,๘๘๐		
๑๘	นายวิสุทธิ ศรีสุติ	ม.๖	-	พนักงานขับรถยนต์	-	-	พนักงานขับรถยนต์	-	(๑๔,๓๔๐x๑๒)	-	-	๑๗๒,๐๘๐		
๑๙	ฝ่ายปกครอง งานสวัสดิการสังคม นายสาธิต ชัยเมือง	ร.บ.รัฐประศาสนศาสตร์	-	ผู้ช่วยเจ้าพนักงานพัฒนาชุมชน	-	-	ผู้ช่วยเจ้าพนักงานพัฒนาชุมชน	-	(๑๔,๕๕๐x๑๒)	-	-	๑๗๓,๘๘๐		
๒๐	งานป้องกันและบรรเทาสาธารณภัย ว่าง	-	-	พนักงานขับเครื่องจักรกลขนาดใหญ่	-	-	พนักงานขับเครื่องจักรกลขนาดใหญ่	-	๑๑๒,๘๐๐ (๙,๕๐๐x๑๒)	-	-	๑๑๒,๘๐๐		
๒๑	นายสไมล์ ศิริศรี	ม.๖	-	พนักงานขับเครื่องจักรกลขนาดใหญ่	-	-	พนักงานขับเครื่องจักรกลขนาดใหญ่	-	๑๐๘,๐๐๐ (๙,๐๐๐x๑๒)	-	-	๑๐๘,๐๐๐		
๒๒	นายปรีดา คำอวง	ป.๖	-	คนงาน	-	-	คนงาน	-	๑๐๘,๐๐๐ (๙,๐๐๐x๑๒)	-	-	๑๐๘,๐๐๐		

ที่	ชื่อ - สกุล	คุณวุฒิ	กรอบอัตราค่าจ้างเดิม			กรอบอัตราค่าจ้างใหม่			เงินเดือน			หมายเหตุ
			เลขที่ตำแหน่ง	ตำแหน่ง	ระดับ	เลขที่ตำแหน่ง	ตำแหน่ง	ระดับ	เงินเดือน	เงินประจำตำแหน่ง	เงินค่าตอบแทนอื่น ๆ	
๒๓	นางสาวปราณี อินทร์ช่วย	ป.๖	-	การโรง	-	-	การโรง	-	๑๐๘,๐๐๐ (๙,๐๐๐x๑๒)	-	-	๑๐๘,๐๐๐
๒๔	นางสาวปราณี อินทร์ช่วย	ป.๖	-	การโรง	-	-	การโรง	-	๑๐๘,๐๐๐ (๙,๐๐๐x๑๒)	-	-	๑๐๘,๐๐๐
๒๕	นางสาวปราณี อินทร์ช่วย	ป.๖	-	การโรง	-	-	การโรง	-	๑๐๘,๐๐๐ (๙,๐๐๐x๑๒)	-	-	๑๐๘,๐๐๐
๒๖	นางสาวปราณี อินทร์ช่วย	ป.๖	-	การโรง	-	-	การโรง	-	๑๐๘,๐๐๐ (๙,๐๐๐x๑๒)	-	-	๑๐๘,๐๐๐

กองคลัง (๑๔)

๒๗	นางนันทา ชัยยศ	ป.๖	๖๗-๒-๐๔-๒๑๒-๐๐๑	ผู้อำนวยการกองคลัง (นักบริหารงานการคลัง)	ต้น	๖๗-๒-๐๔-๒๑๒-๐๐๑	ผู้อำนวยการกองคลัง (นักบริหารงานการคลัง)	ต้น	๔๘๓,๑๒๐ (๔๐๒๖๐x๑๒)	๕๒,๐๐๐ (๓,๕๐๐x๑๒)	-	๕๒๕,๑๒๐
๒๘	นายณัฐกร ชูรินทร์	ป.๖	๖๗-๒-๐๔-๒๑๒-๐๐๒	หัวหน้าฝ่ายบริหารงานคลัง (นักบริหารงานการคลัง)	ต้น	๖๗-๒-๐๔-๒๑๒-๐๐๒	หัวหน้าฝ่ายบริหารงานคลัง (นักบริหารงานการคลัง)	ต้น	๔๕๘,๙๒๐ (๓๗,๕๐๐x๑๒)	๑๘,๐๐๐ (๑,๕๐๐x๑๒)	-	๔๗๖,๙๒๐
๒๙	นางณัฐกร ชัยยศ	ป.๖	๖๗-๒-๐๔-๓๒๐๒-๐๐๑	นักวิชาการคลัง	ป.๖/ช.ก.	๖๗-๒-๐๔-๓๒๐๒-๐๐๑	นักวิชาการคลัง	ป.๖/ช.ก.	๓๕๕,๓๒๐ (ค่ากลางเงินเดือน)	-	-	๓๕๕,๓๒๐
๓๐	นางณัฐกร ชัยยศ	ป.๖	๖๗-๒-๐๔-๓๒๐๔-๐๐๑	นักวิชาการคลัง	ป.๖/ช.ก.	๖๗-๒-๐๔-๓๒๐๔-๐๐๑	นักวิชาการคลัง	ป.๖/ช.ก.	๓๕๕,๓๒๐ (ค่ากลางเงินเดือน)	-	-	๓๕๕,๓๒๐
๓๑	นางณัฐกร ชัยยศ	ป.๖	๖๗-๒-๐๔-๓๒๐๓-๐๐๑	นักวิชาการคลัง	ป.๖/ช.ก.	๖๗-๒-๐๔-๓๒๐๓-๐๐๑	นักวิชาการคลัง	ป.๖/ช.ก.	๓๕๕,๓๒๐ (ค่ากลางเงินเดือน)	-	-	๓๕๕,๓๒๐
๓๒	นางสาวปราณี อินทร์ช่วย	ป.๖	๖๗-๒-๐๔-๕๒๐๔-๐๐๑	เจ้าพนักงานจัดเก็บรายได้	ป.๖	๖๗-๒-๐๔-๕๒๐๔-๐๐๑	เจ้าพนักงานจัดเก็บรายได้	ป.๖	๑๗๔,๘๔๐ (๑๔,๕๗๐x๑๒)	-	-	๑๗๔,๘๔๐
๓๓	นางสาวปราณี อินทร์ช่วย	ป.๖	-	เจ้าพนักงานการเงินและบัญชี	-	-	เจ้าพนักงานการเงินและบัญชี	-	๒๗๕,๗๖๐ (๒๒,๙๘๐x๑๒)	-	-	๒๗๕,๗๖๐
๓๔	นางสาวปราณี อินทร์ช่วย	ป.๖	-	เจ้าพนักงานการเงินและบัญชี	-	-	เจ้าพนักงานการเงินและบัญชี	-	๑๘๗,๔๔๐ (๑๕,๖๒๐ X ๑๒)	-	-	๑๘๗,๔๔๐

ที่	ชื่อ - สกุล	การศึกษา	กรอบอัตรากำลังเดิม			กรอบอัตรากำลังใหม่			เงินเดือน			หมายเหตุ
			เลขที่ตำแหน่ง	ตำแหน่ง	ระดับ	เลขที่ตำแหน่ง	ตำแหน่ง	ระดับ	เงินเดือน	เงินประจำตำแหน่ง	เงินค่าตอบแทนอื่น ๆ	
งานบริหารงบประมาณ												
๔๗	นายศรีชิต สีพธิชัย	รพ.รัฐศาสตร์	-	พนักงานเสียน้ำประปา	-	๑๔๕,๓๖๐ (๑๖,๒๘๐x๑๒)	-	-	-	๑๔๕,๓๖๐		
๔๘	นายดำรงเกียรติ ชูแก้ว	ม.๖	-	พนักงานเสียน้ำประปา	-	๑๖๗,๗๖๐ (๑๓,๙๘๐x๑๒)	-	-	-	๑๖๗,๗๖๐		
๔๙	นางสาวปาริษา สุขาทิพย์	รัฐศาสตร์	-	คณงานทั่วไป	-	๑๐๘,๐๐๐ (๙,๐๐๐x๑๒)	-	-	-	๑๐๘,๐๐๐		
งานสาธารณูปโภค												
๕๐	นายอนันต์ คำจันทร์	ม.๓	-	พนักงานขับเครื่องจักรกลขนาดเล็ก	-	๒๕๙,๕๖๐ (๒๑,๖๓๐x๑๒)	-	-	-	๒๕๙,๕๖๐		
๕๑	นายพรวิทย์ สิงการ	ป.ส.ไฟฟ้กำลัง	-	ผู้ช่วยนายช่างไฟฟ้า	-	๑๖๒,๘๖๐ (๑๓,๕๘๐x๑๒)	-	-	-	๑๖๒,๘๖๐		
๕๒	นายปิยะ คงดวง	ป.๖	-	คณงานประจํารถขยะ	-	๑๐๘,๐๐๐ (๙,๐๐๐x๑๒)	-	-	-	๑๐๘,๐๐๐		
๕๓	นายสุพร แซ่เตียว	ป.๖	-	คณงานประจํารถขยะ	-	๑๐๘,๐๐๐ (๙,๐๐๐x๑๒)	-	-	-	๑๐๘,๐๐๐		
งานธุรการ												
๕๔	นายธรรมรัตน์ สังข์แก้ว	ป.ส.ช่างยนต์	-	เจ้าพนักงานธุรการ	ป.๓	๒๘๗,๘๐๐ (๑๔,๓๑๐x๑๒)	-	-	-	๒๘๗,๘๐๐		
๕๕	นางสาวสุธิดี สุขาทิพย์	ป.ส.การตลาด	-	ผู้ช่วยเจ้าพนักงานธุรการ	-	๑๗๑,๗๒๐ (๑๔,๖๖๐x๑๒)	-	-	-	๑๗๑,๗๒๐		
กองการศึกษา (Load)												
๕๖	ว่าง	-	-	ผู้อำนวยการกองการศึกษา (นักบริหารการศึกษา)	ต้น	๓๙๓,๖๐๐ (๓,๕๐๐x๑๒)	๕๒,๐๐๐	-	-	๔๓๕,๖๐๐ ว่างเต็ม		
๕๗	นายอภิชาติ จู๊แก้ว	รัฐศาสตร์	-	เจ้าพนักงานธุรการ	ป.๓	๑๙๙,๘๐๐ (๑๖,๖๕๐x๑๒)	-	-	-	๑๙๙,๘๐๐		
๕๘	ว่าง	-	-	เจ้าพนักงานการเงินและบัญชี	ป.๓/ข.๓	๒๙๗,๙๐๐ (๓,๕๐๐x๑๒)	-	-	-	๒๙๗,๙๐๐		
๕๙	นางสาวปาริษา การชนะชัย	ครุศาสตร์บัณฑิต	-	นักวิชาการศึกษา	ป.ก.	๒๔๙,๒๔๐ (๒๐,๗๗๐x๑๒)	-	-	-	๒๔๙,๒๔๐		

ที่	ชื่อ - สกุล	คุณวุฒิ	กรอบอัตราค่าจ้างเดิม			กรอบอัตราค่าจ้างใหม่			เงินเดือน			หมายเหตุ
			เลขที่ตำแหน่ง	ตำแหน่ง	ระดับ	เลขที่ตำแหน่ง	ตำแหน่ง	ระดับ	เงินเดือน	เงินประจำ	เงินค่าตอบแทน	
๖๐	นางสาวสนทนาละวัชรธรรม ว่าง	-	๖๗๒-๐๘-๓๘๐๖-๐๐๑	นักบริหารงานการ	ปท./ชก	๖๗๒-๐๘-๓๘๐๖-๐๐๑	นักบริหารงานการ	ปท./ชก	๒๒๒,๒๕๐ (๑๘,๕๒๐x๑๒)	-	-	๒๒๒,๒๕๐
๖๑	โรงเรียนอนุบาลเขต.พทุพี ผู้อำนวยการสถานศึกษา นางสุจิตา ราชสังข์	ศศน.การศึกษา ปฐมวัย	๐	๐	๐	๐	๐	๐	๓๖๖,๔๘๐ (๓๐,๕๔๐x๑๒)	-	-	๓๖๖,๔๘๐
๖๒	ศูนย์พัฒนาเด็กเล็กเขต.พทุพี ผู้อำนวยการสถานศึกษา นางสุจิตา ราชสังข์	ศศน.การศึกษา ปฐมวัย	๐	๐	๐	๐	๐	๐	๒๘๘,๘๒๐ (๒๔,๘๑๖x๑๒)	-	-	๒๘๘,๘๒๐
๖๓	ผู้อำนวยการสถานศึกษา นางสุจิตา ราชสังข์	ศศน.การศึกษา ปฐมวัย	๐	๐	๐	๐	๐	๐	-	-	-	กรมจัดสรร
๖๔	พนักงานจ้าง งานบริหารงานทั่วไป นางสุสิกร หนูนิล	อบบ.บริหารธุรกิจ	-	ผู้ช่วยเจ้าพนักงานธุรการ	-	-	ผู้ช่วยเจ้าพนักงานธุรการ	-	๑๗๘,๖๘๐ (๑๔,๘๘๘x๑๒)	-	-	๑๗๘,๖๘๐
๖๕	งานบริหารงานการศึกษา นางรัฐฉันท พุทธิพงษ์	ป.๖	-	แม่บ้าน	-	-	แม่บ้าน	-	๑๐๘,๐๐๐ (๙,๐๐๐x๑๒)	-	-	๑๐๘,๐๐๐
๖๖	งานการศึกษาปฐมวัย นางสาวแสงระวี วรรณอากาศ	ม.๖	-	ผู้ดูแลเด็ก	-	-	ผู้ดูแลเด็ก	-	๑๐๘,๐๐๐ (๙,๐๐๐x๑๒)	-	-	๑๐๘,๐๐๐
๖๗	นางสุดใจ เกตุฉายาณ	ศศน.คอมพิวเตอร์ ศึกษา	-	ผู้ดูแลเด็ก	-	-	ผู้ดูแลเด็ก	-	๑๗๐,๕๒๐ (๑๔,๒๐๔x๑๒)	-	-	๑๗๐,๕๒๐
๖๘	นางอรุณา ชูแก้ว	ค.บ.การศึกษาปฐมวัย	-	ผู้ดูแลเด็ก	-	-	ผู้ดูแลเด็ก	-	๑๑๒,๘๐๐ (๙,๔๐๐x๑๒)	-	-	๑๑๒,๘๐๐
๗๐	นางสาวจุฑาพามา เจริญสวัสดิ์	เอเชียศึกษา	-	ผู้ดูแลเด็ก	-	-	ผู้ดูแลเด็ก	-	๑๐๘,๐๐๐ (๙,๐๐๐x๑๒)	-	-	๑๐๘,๐๐๐

អង្គការសហប្រជាជាតិ
 ការងារសេដ្ឋកិច្ច និងហិរញ្ញវត្ថុ មហាសាលាវិទ្យាល័យ
 (ដ្ឋានកម្ពុជា ភ្នំពេញ)
 ០១ មិថុនា ២០១២ (០៧/០២)

មហាសាលាវិទ្យាល័យ
 (ដ្ឋានកម្ពុជា ភ្នំពេញ) (០៧/០២)

នាយកដ្ឋានសេដ្ឋកិច្ច និងហិរញ្ញវត្ថុ
 (កម្ពុជា ភ្នំពេញ) (០៧/០២)

% ១០	០០០'១៣២	០០០'១៤	០០០'២០២	១	ស្រុកស្រែចម្ការ/ស្រែចម្ការ ស្រុកស្រែចម្ការ/ស្រែចម្ការ
សមាជិក	ស្រុកស្រែចម្ការ	ក្រុមហ៊ុន ក្រុមហ៊ុនស្រែចម្ការ	សមាជិក ស្រុកស្រែចម្ការ	(៤៥៥០) កម្រិត	ស្រុកស្រែចម្ការ/ស្រែចម្ការ

២. តារាងស្រុកស្រែចម្ការ/ស្រែចម្ការ

	១០'១៣	១០'១៣២	០០៧'០១០'១៣	០០០'០១១'១៣
ឈ្មោះ	សមាជិកស្រុកស្រែចម្ការ	ក្រុមហ៊ុន	កម្រិត	ស្រុកស្រែចម្ការ/ស្រែចម្ការ
២ ក្រុមហ៊ុនក្រុមហ៊ុនស្រែចម្ការ ស្រុកស្រែចម្ការ ក្រុមហ៊ុនស្រុកស្រែចម្ការ			ក្រុមហ៊ុនស្រុកស្រែចម្ការ	ស្រុកស្រែចម្ការ/ស្រែចម្ការ
សមាជិក ស្រុកស្រែចម្ការ/ស្រែចម្ការ ម្នាក់ៗស្រុកស្រែចម្ការ/ស្រែចម្ការ				

៣. តារាងស្រុកស្រែចម្ការ/ស្រែចម្ការ

៤. តារាងស្រុកស្រែចម្ការ/ស្រែចម្ការ សមាជិក ស្រុកស្រែចម្ការ/ស្រែចម្ការ សមាជិក ស្រុកស្រែចម្ការ/ស្រែចម្ការ

	១០'១៣	១០'១៣២	០០៧'០១០'១៣	០០០'០១១'១៣
ឈ្មោះ	សមាជិកស្រុកស្រែចម្ការ	ក្រុមហ៊ុន	កម្រិត	ស្រុកស្រែចម្ការ/ស្រែចម្ការ
២ ក្រុមហ៊ុនក្រុមហ៊ុនស្រែចម្ការ ស្រុកស្រែចម្ការ ក្រុមហ៊ុនស្រុកស្រែចម្ការ			ក្រុមហ៊ុនស្រុកស្រែចម្ការ	ស្រុកស្រែចម្ការ/ស្រែចម្ការ
សមាជិក ស្រុកស្រែចម្ការ/ស្រែចម្ការ ម្នាក់ៗស្រុកស្រែចម្ការ/ស្រែចម្ការ				

៥. តារាងស្រុកស្រែចម្ការ/ស្រែចម្ការ សមាជិក ស្រុកស្រែចម្ការ/ស្រែចម្ការ សមាជិក ស្រុកស្រែចម្ការ/ស្រែចម្ការ

แบบขออนุมัติกำหนดตำแหน่งงานข้างทั่วไป ประจำปี ๒๕๖๘
เทศบาลตำบลพรพืץ อำเภอพรพืץ จังหวัดสุราษฎร์ธานี

ลำดับ ที่	ส่วนราชการ/ งาน	ตำแหน่งและเลขที่ ตำแหน่ง	จำนวน	เหตุผลและความจำเป็น	อัตราตำแหน่งงานเทศบาล			ตำแหน่งนี้อยู่ ในแผน อัตรากำลัง ๓ ปี หรือไม่	หมายเหตุ		
					ของทด. (ที่มี/ที่ว่าง)	ของส่วน ราชการนี้ (ที่มี/ที่ว่าง)	ของงานนี้ (ที่มี/ที่ว่าง)				
๑	สำนัก ปลัดเทศบาล/ งานบริหารงาน ทั่วไป	พนักงานช่วยบรรณคดี	๑	เนื่องจาก สำนักปลัดเทศบาล ได้ดำเนินการจัดซื้อรถ โดยสารดีเซล ๑๒ ที่นั่ง (รถตู้) ทะเบียนรถ นข ๙๑๘๘๓ สุราษฎร์ธานี หมายเลขเครื่องยนต์ ๐๐๑-๖๘-๐๐๐๗ เมื่อวันที่ ๑ ธันวาคม ๒๕๖๗ เพื่อรองรับภารกิจ และปริมาณงานอำนาจหน้าที่ที่เพิ่มขึ้นและเกิดความ คล่องตัวในการปฏิบัติงานในเทศบาลตำบลพรพืץ โดย ปฏิบัติหน้าที่ช่วยรถโดยสารดีเซล ๑๒ ที่นั่ง (รถตู้) ทะเบียนรถ นข ๙๑๘๘๓ ทั้งนี้พนักงานช่วยบรรณคดีกล่าว ต้องมีประสบการณ์ ความชำนาญและการดูแลรักษา รถยนต์และทะเบียนคุมการใช้รถบรรณคดีโดยสารดีเซล ๑๒ ที่นั่ง (รถตู้) ทะเบียนรถ นข ๙๑๘๘๓และงานอื่นๆ ที่เกี่ยวข้องจึงมีความจำเป็นต้องมี	๓๖/๑๒	๑๒/๒	๑/๑	ของส่วน ราชการนี้ (ประจํา/ ชั่วคราว) (ที่มี/ที่ว่าง)	ของงานนี้ (ประจํา/ ชั่วคราว) (ที่มี/ที่ว่าง)	ไม่มี	กำหนดเพิ่ม ปี ๒๕๖๘

(ลงชื่อ)

(นายจตุรงค์ สุทธิพันธ์)

นายกเทศมนตรีเทศบาลเมืองกาญจนบุรี

(ลงชื่อ)

(นางสาวกนกนัฐ อนุพงศ์)

รองปลัดเทศบาล รักษาการารแทน

ปลัดเทศบาลตำบลพรพืץ

แบบขออนุมัติกำหนดตำแหน่งพนักงานจ้างทั่วไป ประจำปี ๒๕๖๕
เทศบาลตำบลพรุฬห์ อำเภอพรุฬห์ จังหวัดสุราษฎร์ธานี

เอกสารหมายเลข ๒

ลำดับที่	ขออนุมัติ	ตำแหน่ง/เลขที่ตำแหน่ง	ส่วนราชการ	เหตุผลและความจำเป็น	ตำแหน่งนี้อยู่ในแผน อัตรากำลัง ๓ ปี หรือไม่ หรือ (๒๕๖๘)	ความเห็น ก.อบต.จังหวัด
๑	กำหนดตำแหน่ง	พนักงานขับรถ	สำนักงานเทศบาล	เพื่อรองรับภารกิจและปริมาณงานและอำนาจหน้าที่ที่เพิ่มขึ้นและเกิดความต้องการตัวในการปฏิบัติงานในเทศบาลตำบลพรุฬห์ เพื่อปฏิบัติหน้าที่ขับรถโดยสารดีเซล ๑๒ ที่นั่ง (รถตู้) ทะเบียนรถ นข ๙๑๘๘๓ ทั้งนี้พนักงานขับรถดังกล่าวต้องประสบการณณ์ ความชำนาญและการดูแลรักษาเครื่องยนต์ และทะเบียนรถสามารถใช้รถบรรทุกโดยสารดีเซล ๑๒ ที่นั่ง (รถตู้) ทะเบียนรถ นข ๙๑๘๘๓และงานอื่นๆที่เกี่ยวข้อง	ไม่อยู่ (๒๕๖๘)	

(ลงชื่อ)

(นางงามจตุรงค์ ฉับพลัน)

นักทรัพยากรบุคคลชำนาญการ

(ลงชื่อ)

(นางสาวกนกณัฐ อนุพงษ์)

รองปลัดเทศบาล รักษาการแทน

รองปลัดเทศบาลตำบลพรุฬห์

บัญชีแสดงรายการจ่ายหมวดเงินเดือน ค่าจ้างและประโยชน์ตอบแทนอื่นต้องงบประมาณรายจ่าย ประจำปีงบประมาณ ๒๕๖๘
 เทศบาลตำบลพรุพี อำเภอบ้านนาสาร จังหวัดสุราษฎร์ธานี (ก่อนกำหนดตำแหน่ง พนักงานจ้างทั่วไป)

รายจ่ายประจำปี		รายจ่าย		รายจ่ายหมวดเงินเดือนและค่าจ้าง										หมายเหตุ
๑ ก่อนปีงบประมาณ ๑ ปี (บาท)	๒ ปีงบประมาณ (บาท)	๓ จำนวนเงิน ที่เพิ่ม (บาท)	๔ คิดเป็น ร้อยละ	๕ รายจ่ายหมวด เงินเดือนพนักงาน เทศบาล(บาท)	๖ คิดเป็น ร้อยละ	๗ รายจ่ายหมวด ค่าจ้างประจำ (บาท)	๘ คิดเป็น ร้อยละ	๙ รายจ่ายหมวด ค่าจ้างชั่วคราว (บาท)	๑๐ คิดเป็น ร้อยละ	๑๑ รายจ่าย ประโยชน์ตอบแทน อื่น (บาท)	๑๒ รวมรายจ่ายหมวด เงินเดือน ค่าจ้าง และประโยชน์ ตอบแทนอื่น (บาท)	๑๓ คิดเป็น ร้อยละ		
๕๑,๖๔๙,๐๐๐	๕๒,๘๕๐,๐๐๐	๑๐๘,๐๐๐	๐.๒๐	๑๑,๕๕๒,๕๗๐	๒๑.๘๔	๓๐๓,๑๒๐.๐๐	๐.๕๘	๔,๙๐๐,๔๕๐.๐๐	๙.๒๘	๒,๔๙๓,๕๙๕.๐๐	๑๙,๒๓๙,๖๒๕	๓๖.๔๑		
งบกลางตามตำแหน่ง (พนักงานจ้างทั่วไป ๑.ทุกตำแหน่ง)														

(ลงชื่อ) 
 (นายจตุรงค์ ฉับพลัน)
 นักทรัพยากรบุคคลชำนาญการ

(ลงชื่อ) 
 (นางสาวกณิษฐ์ อนุพงษ์)
 รองปลัดเทศบาล รักษาการนายกเทศมนตรี
 ปลัดเทศบาลตำบลพรุพี

บัญชีแสดงรายการจ่ายหมวดเงินเดือน ค่าจ้างและประโยชน์ตอบแทนอื่นต่องบประมาณรายจ่าย ประจำปีงบประมาณ ๒๕๖๘
 เทศบาลตำบลพรุพี อำเภอบ้านนาสาร จังหวัดสุราษฎร์ธานี (หลังกำหนดตำแหน่งใหม่ พนักงานจ้างทั่วไป)

เอกสารหมายเลข ๔

รายจ่ายประจำปี		รายจ่าย		รายจ่ายหมวดเงินเดือนและค่าจ้าง									หมายเหตุ
๑	๒	๓	๔	๕	๖	๗	๘	๙	๑๐	๑๑	๑๒	๑๓	
ก่อนปัจจุบัน ๑ ปี (บาท)	ปัจจุบัน (บาท)	จำนวนเงิน ที่เพิ่ม (บาท)	คิดเป็น ร้อยละ	รายจ่ายหมวด เงินเดือนพนักงาน เทศบาล(บาท)	คิดเป็น ร้อยละ	รายจ่ายหมวด ค่าจ้างประจำ (บาท)	คิดเป็น ร้อยละ	รายจ่ายหมวด ค่าจ้างชั่วคราว (บาท)	คิดเป็น ร้อยละ	รายจ่าย ประโยชน์ ต่อ ตอบแทน (บาท)	รวมรายจ่ายหมวด เงินเดือน ค่าจ้าง และประโยชน์ ตอบแทนอื่น	คิดเป็น ร้อยละ	
๕๑,๖๔๙,๐๐๐.๐๐	๕๒,๘๕๐,๐๐๐.๐๐	๑๐๘,๐๐๐.๐๐	๐.๒๐	๑๑,๕๕๒,๔๗๐.๐๐	๒๒,๘๘๕	๓๐๓,๓๒๐.๐๐	๐.๕๘	๕,๐๐๘,๔๕๐.๐๐	๙.๕๘	๒,๕๑๗,๕๙๒.๐๐	๑๙,๓๗๑,๖๒๕.๐๐	๓๖.๖๕	
ดังกล่าวนี้คิดตำแหน่งใหม่ (พนักงานจ้างทั่วไป, ศักยภาพ)													

(ลงชื่อ) 

(นายจตุรงค์ อับพลัน)

นักทรัพยากรบุคคลชำนาญการ

(ลงชื่อ)



(นางสาวกนกณัฐ อนุพงษ์)

รองปลัดเทศบาล รักษาการแทน

ปลัดเทศบาลตำบลพรุพี

บัญชีแสดงการคำนวณอัตราค่าใช้ในการขออนุมัติกำหนดตำแหน่งพนักงานจ้างทั่วไป
ตำแหน่ง พนักงานขับรถ

ลำดับที่	ลักษณะงานที่ปฏิบัติ	เวลาที่ใช้ในการปฏิบัติงานแต่ละชั้นงานแล้วเสร็จ ๑ ชั้นงานต่อมาที่ (นาที)	ปริมาณ ต่อ ๑ ปี (ชั้นงาน)	เวลาที่หมดต่อปี (นาที)	จำนวนตำแหน่งที่ต้องการ (ตำแหน่ง)
๑	ทำหน้าที่เป็นพนักงานขับรถยนต์ เพื่อปฏิบัติหน้าที่ต่างๆ	๓๖๐	๒๔๒	๑๐๕๑๒๐	๑.๒๗๐
๒	จัดตารางการให้รถยนต์ประจำวัน	๓๐	๒๔๒	๘๗๖๐	๐.๑๐๖
๓	ตรวจสอบและซ่อมบำรุงรักษารถยนต์ให้อยู่ในสภาพพร้อมใช้งานอยู่เสมอ	๖๐	๑๘๔	๑๑๖๔๐	๐.๑๔๑
๔	ควบคุมและบันทึกประวัติการใช้รถยนต์	๖๐	๒๔๒	๑๗๕๒๐	๐.๒๑๒
๕	งานด้านให้บริการ/ติดต่อประสานงานกับหน่วยงานอื่นๆที่เกี่ยวข้อง	๑๕๐	๒๔๒	๔๓๘๐๐	๐.๕๒๙
๖	งานอื่นๆที่รับมอบหมาย	๙๐	๒๔๒	๒๖๒๘๐	๐.๓๑๗
รวม					๒.๕๗

(ลงชื่อ) 

(นายจตุรงค์ ฉับพลัน)
นักทรัพยากรบุคคลชำนาญการ

(ลงชื่อ) 

(นางสาวกนกณัฐ อนุพงษ์ศรี)
รองปลัดเทศบาล รักษาการนายกเทศมนตรี
ปลัดเทศบาลตำบลคำปอพรุพี

บัญชีแสดงการคำนวณอัตราค่าจ้างในการขออนุมัติกำหนดตำแหน่งพนักงานจ้างทั่วไป
ตำแหน่ง พนักงานชั้นปริญญาตรี

ลำดับที่	ลักษณะงานที่ปฏิบัติ	ปีงบประมาณ			หมายเหตุ
		ก่อน ๓ ปี(เรื้อง)	ก่อน ๒ ปี(เรื้อง)	ก่อน ๑ ปี(เรื้อง)	
๑	ทำหน้าที่เป็นพนักงานชั้นปริญญาตรี เพื่อปฏิบัติหน้าที่ต่างๆ	๒๕๖๕	๒๕๖๖	๒๕๖๗	
๒	จัดตารางการใช้รถยนต์ประจำวัน	๒๕๑	๒๗๗	๒๙๒	
๓	ตรวจสอบและซ่อมบำรุงรักษารถยนต์ให้อยู่ในสภาพพร้อมใช้งานอยู่เสมอ	๒๕๑	๒๗๗	๒๙๒	
๔	ควบคุมและบันทึกประวัติการใช้รถยนต์	๑๒๐	๑๓๘	๑๙๔	
๕	งานด้านให้บริการ/ติดต่อประสานงานกับหน่วยงานอื่นๆที่เกี่ยวข้อง	๒๕๑	๒๗๗	๒๙๒	
๖	งานอื่นๆที่ได้รับมอบหมาย	๒๕๑	๒๗๗	๒๙๒	
	รวม	๑,๓๒๕	๑,๕๒๓	๑,๖๕๔	

ปริมาณงานย้อนหลัง ๓ ปี เพิ่มขึ้น คิดเป็นร้อยละ ๒๔.๘๓

การคำนวณ (๑,๖๕๔-๑,๓๒๕) = $\frac{๓๒๙}{๑๐๐}$

๑,๓๒๕

(ลงชื่อ)



(นายจาตุรงค์ ฉับพลัน)

นักทรัพยากรบุคคลชำนาญการ





(ลงชื่อ)

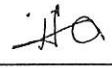
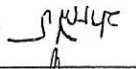

(นางสาวกนกณัฐ อมุงค์)

รองปลัดเทศบาล รักษาการแทน

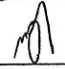
ปลัดเทศบาลตำบลพรุพี

		នាយករដ្ឋមន្ត្រី	លោកជំទាវ ហ៊ុន សែន	៧
		នាយករដ្ឋមន្ត្រី	លោកជំទាវ ហ៊ុន សែន	៦
		នាយករដ្ឋមន្ត្រី	លោកជំទាវ ហ៊ុន សែន	៥
		នាយករដ្ឋមន្ត្រី	លោកជំទាវ ហ៊ុន សែន	៤
		នាយករដ្ឋមន្ត្រី	លោកជំទាវ ហ៊ុន សែន	៣
		នាយករដ្ឋមន្ត្រី	លោកជំទាវ ហ៊ុន សែន	២
		នាយករដ្ឋមន្ត្រី	លោកជំទាវ ហ៊ុន សែន	១
តំណាង	នាយករដ្ឋមន្ត្រី	នាយករដ្ឋមន្ត្រី	លោកជំទាវ ហ៊ុន សែន	៧

លោកជំទាវ ហ៊ុន សែន
 (លោកជំទាវ ហ៊ុន សែន លោកជំទាវ ហ៊ុន សែន)
 ៧៧៧/១ ភ្នំពេញ ថ្ងៃ ៣ ខែ ៧ ឆ្នាំ ២០០៧

នាយកដ្ឋានបណ្តុះបណ្តាល
អគ្គនាយកដ្ឋានបណ្តុះបណ្តាល
(២៤៥២ ២២៧២០៧)

លេខសម្រេចលេខ៧៧៧
..... (០៧៧២)



នាយកដ្ឋានបណ្តុះបណ្តាល
(២៤៥២ ២២៧២០៧)

លេខសម្រេចលេខ៧៧៧
..... (០៧៧២)

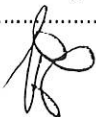

នាយកដ្ឋានបណ្តុះបណ្តាល
(២៤៥២ ២២៧២០៧)

លេខសម្រេចលេខ៧៧៧
..... (០៧៧២)



លេខសម្រេចលេខ៧៧៧ បច្ចេកទេសបណ្តុះបណ្តាល

.....

.....

នាយកដ្ឋានបណ្តុះបណ្តាល

លេខសម្រេច

.....

รายละเอียดประเภทเงินได้ประเภทอื่น ค่าจ้าง และผลประโยชน์ตอบแทนอื่น ประจำปีงบประมาณ 2568

เทศบาลตำบลอ่าวพร้าว อำเภอพนมทวน จังหวัดสุราษฎร์ธานี

52,850,000.00 บาท

- งบประมาณรายจ่ายประจำปีงบประมาณ 2568 (หักจ่ายในข้อบัญญัติ)

- รายได้ (ไม่รวมเงินอุดหนุน) ภาษีเงินได้

31,050,700.00 บาท

1. เงินเดือน ค่าจ้าง ค่าตอบแทนและเงินประจำตำแหน่ง

11,542,470.00 บาท

1.1 เงินเดือน

1.2 ค่าจ้างประจำ

303,120.00 บาท

1.3 ค่าตอบแทนพนักงานจ้าง

4,900,440.00 บาท

1.4 เงินประจำตำแหน่งพนักงานส่วนท้องถิ่น

330,000.00 บาท

2. เงินตอบแทนอื่น ๆ หรือเงินอื่น ๆ หรือเงินอื่น ๆ หรือเงินอื่น ๆ

0.00 บาท

2.1 เงินค่าตอบแทนนอกเงินเดือน

2.2 เงินค่าตอบแทนพิเศษ

0.00 บาท

2.3 เงินเพิ่มการครองชีพชั่วคราว

455,730.00 บาท

2.4 เงินเพิ่มสำหรับตำแหน่งพิเศษของผู้ปฏิบัติงานตามตำแหน่งและระดับ (พ.ต.พ)

0.00 บาท

2.5 เงินเพิ่มสำหรับตำแหน่งพิเศษของผู้ปฏิบัติงานตามอัตรา (พ.ต.ส)

0.00 บาท

2.6 เงินค่าตอบแทนเงินในหน่วยงานบริหารในสังกัด อปท.

0.00 บาท

2.7 เงินเพิ่มพิเศษสำหรับอุปการ (พ.ต.ร)

0.00 บาท

2.8 เงินเพิ่มสำหรับตำแหน่งพิเศษของผู้ปฏิบัติงานตามกองและระดับ

0.00 บาท

2.9 เงินเพิ่มสำหรับตำแหน่งพิเศษของผู้ปฏิบัติงานตามกฏหมาย (พ.ต.ก)

0.00 บาท

2.10 เงินเพิ่มสำหรับตำแหน่งพิเศษของผู้ปฏิบัติงานของ (พ.ต.ช)

0.00 บาท

2.11 เงินวิทยฐานะ

0.00 บาท

2.12 เงินช่วยพิเศษยกเว้น

0.00 บาท

2.13 เงินอื่นที่จ่ายโดยยกเว้นเงินอื่น

0.00 บาท

3 เงินสวัสดิการสำหรับปฏิบัติงานประจำ (ส.พ)

0.00 บาท

4 เงินค่าตอบแทนพิเศษรายเดือนในหน่วยงานในสังกัดของหน่วยงานภายใต้

0.00 บาท

5 เงินสวัสดิการการศึกษาระดับประถมศึกษาและมัธยมศึกษา

47,400.00 บาท

6 เงินสวัสดิการการศึกษาระดับมัธยมศึกษา

0.00 บาท

7 เงินตอบแทนผู้มีผู้ปฏิบัติงานนอกเวลาของราชการ (แบบพ.ย.บ.๓)

0.00 บาท

8 เงินเพิ่มพิเศษสำหรับค่าตอบแทนพิเศษ (แบบพ.ย.บ.๓)

0.00 บาท

9 เงินค่าจ้าง

457,000.00 บาท

10 เงินค่าจ้างวิทยากรหรือพนักงานอื่นที่ปฏิบัติงานนอกเวลาของราชการ

0.00 บาท

หรือผู้ปฏิบัติงาน

ผู้ช่วยศาสตราจารย์

รองศาสตราจารย์ อภิชาติ อภิสิทธิ์

(นางสาว) ผู้ช่วยศาสตราจารย์

(นางสาว) ผู้ช่วยศาสตราจารย์



ผู้ช่วยศาสตราจารย์
(นางสาว) ผู้ช่วยศาสตราจารย์

ผู้ช่วยศาสตราจารย์
(นางสาว) ผู้ช่วยศาสตราจารย์

(นางสาว) ผู้ช่วยศาสตราจารย์

(นางสาว) ผู้ช่วยศาสตราจารย์



$$19,239,625.00 \times 100 = 52,850,000.00 \text{ ร้อยละ } 36.40$$

งบประมาณรายจ่ายประจำปี 2568

รายจ่ายประเภทเงินเดือน ค่าจ้าง และผลประโยชน์ตอบแทนอื่น $\times 100 =$ ร้อยละ

รายการ	จำนวนเงิน
11 เงินช่วยเหลือค่าครองชีพของข้าราชการหรือพนักงานส่วนท้องถิ่น อื่นๆ ค่าจ้างและค่าตอบแทนอื่นของข้าราชการ	0.00 บาท
12 เงินค่าเช่าที่พักผู้ปฏิบัติงาน	0.00 บาท
13 เงินช่วยเหลือค่าครองชีพของข้าราชการหรือพนักงานส่วนท้องถิ่น	0.00 บาท
14 เงินสมทบกองทุนประกันสังคม	261,222.00 บาท
15 เงินสมทบกองทุนบำเหน็จบำนาญข้าราชการส่วนท้องถิ่น (กบท.)	931,521.00 บาท
16 เงินสมทบกองทุนบำเหน็จบำนาญข้าราชการกรุงเทพมหานคร	0.00 บาท
17 ค่าเช่าบ้านของครอบครัวและค่าเช่าที่พักและผลประโยชน์อื่นของข้าราชการ	0.00 บาท
18 เงินผลประโยชน์ตอบแทนอื่นของข้าราชการหรือพนักงานส่วนท้องถิ่น ค่าจ้างและค่าตอบแทนอื่นของข้าราชการ	10,722.00 บาท
19 เงินทุนการศึกษา	0.00 บาท
20 เงินเกษียณอายุก่อนกำหนด	0.00 บาท
21 เงินสมทบกองทุนทดแทนกรณีความเสียหายจากอุบัติเหตุ	0.00 บาท
22 เงินช่วยเหลือค่าครองชีพของข้าราชการหรือพนักงานส่วนท้องถิ่น ค่าจ้างและค่าตอบแทนอื่นของข้าราชการ	19,239,625.00 บาท
รวมทั้งสิ้น	19,239,625.00 บาท

		១	-	ស៊ុ	ក្រុមហ៊ុនសេរី	-	១១
		១	-	ស៊ុ	ក្រុមហ៊ុនសេរី	-	១១
		១	-	ស៊ុ	ក្រុមហ៊ុនសេរី	-	១១
					ក្រុមហ៊ុនសេរី		
		១	-	ស៊ុ	ក្រុមហ៊ុនសេរី	-	១
		១	-	ស៊ុ	ក្រុមហ៊ុនសេរី	-	១
					ក្រុមហ៊ុនសេរី		
		១	-	ស៊ុ	ក្រុមហ៊ុនសេរី	-	១
					ក្រុមហ៊ុនសេរី		
		១	-	ស៊ុ	ក្រុមហ៊ុនសេរី	១០០-១០១១-១០-១-១១	១
		១	-	ស៊ុ	ក្រុមហ៊ុនសេរី	១០០-១០១១-១០-១-១១	១
		១	-	ស៊ុ	ក្រុមហ៊ុនសេរី	១០០-១០១១-១០-១-១១	១
		១	-	ស៊ុ	ក្រុមហ៊ុនសេរី	១០០-១០១១-១០-១-១១	១
		១	-	ស៊ុ	ក្រុមហ៊ុនសេរី	១០០-១០១១-១០-១-១១	១
					ក្រុមហ៊ុនសេរី		
		១	-	ស៊ុ	ក្រុមហ៊ុនសេរី	១០០-១០១១-១០-១-១១	១
		១	-	ស៊ុ	ក្រុមហ៊ុនសេរី	១០០-១០១១-១០-១-១១	១
					ក្រុមហ៊ុនសេរី		
ឈ្មោះក្រុមហ៊ុន	លេខកូដ	ឆ្នាំកំណើត	ស៊ុ	ស៊ុ	ឈ្មោះក្រុមហ៊ុន	លេខកូដក្រុមហ៊ុន	លេខកូដក្រុមហ៊ុន

ក្រុមហ៊ុនសេរី ក្រុមហ៊ុនសេរី ក្រុមហ៊ុនសេរី ក្រុមហ៊ុនសេរី ក្រុមហ៊ុនសេរី ក្រុមហ៊ុនសេរី

	១	-	ស.ស.វ.ស.វ.	បង្គោលថ្មី	-	១១
	១	-	ស.ស.វ.ស.វ.	បង្គោលថ្មី	-	១១
	១	-	ស.ស.វ.ស.វ.	កណ្តាប់	-	១១
				ក្រុងស្រុកស្រុកស្រុក		១១
	១	-	ស.ស.វ.ស.វ.	បង្គោលថ្មី	-	១១
ឧបត្ថម្ភ	១	-	ស.ស.វ.ស.វ.	បង្គោលថ្មី	-	១១
	១	-	ស.ស.វ.ស.វ.	ឧបត្ថម្ភស្រុកស្រុកស្រុក	-	១១
				ស្រុកស្រុកស្រុកស្រុក		
ឧបត្ថម្ភ	-	-	ស.ស.វ.ស.វ.	(១២២) ខ្លី	៤៧៦-៤៤៤៤-២០៤-៧៤	៦
ឧបត្ថម្ភ	-	-	ស.ស.វ.ស.វ.	(១២២) ខ្លី	១០០-៧៤៤៤-២០៤-៧៤	៦
ឧបត្ថម្ភ ឧបត្ថម្ភ	-	-	-	ក្រុងស្រុកស្រុកស្រុក ស្រុកស្រុកស្រុកស្រុក	-	៧
ឧបត្ថម្ភ ឧបត្ថម្ភ	-	-	-	(ក្រុងស្រុកស្រុកស្រុកស្រុក) ស្រុកស្រុកស្រុកស្រុក	-	៤
	១	-	ស.ស.វ.	ស.ស.វ./ស.ស.វ. ស្រុកស្រុកស្រុកស្រុកស្រុក	១០០-១០១២-២០-៤-៧៤	៦
	១	-	ស.ស.វ.ស.វ.	ស.ស.វ./ស.ស.វ. ឧបត្ថម្ភស្រុកស្រុក	១០០-១០១២-២០-៤-៧៤	៦
	១	-	ស.ស.វ.ស.វ.	ស.ស.វ./ស.ស.វ. ឧបត្ថម្ភស្រុកស្រុក	១០០-១០១២-២០-៤-៧៤	៦
	១	-	ស.ស.វ.ស.វ.	ស.ស.វ./ស.ស.វ. ស្រុកស្រុកស្រុកស្រុក ស្រុកស្រុកស្រុកស្រុកស្រុក	១០០-១០១២-២០-៤-៧៤	៦
ស្រុកស្រុក	ស.ស.វ.	ស.ស.វ.	ស.ស.វ.ស.វ.	ស្រុកស្រុកស្រុក	ស្រុកស្រុកស្រុកស្រុក	ស្រុកស្រុក

ក្រុងស្រុកស្រុកស្រុកស្រុក ស្រុកស្រុកស្រុកស្រុកស្រុក ស្រុកស្រុកស្រុកស្រុកស្រុក

សុំអោយស្តាប់សូរស្រងូល

การใช้จ่ายเกี่ยวกับเงินเดือน ค่าจ้าง ค่าตอบแทน และประโยชน์ตอบแทนอื่น (ปีงบประมาณ ๒๕๖๗ - ๒๕๖๙)

ที่	ชื่อ - สกุล/ชื่อผลงาน	ระดับ	จำนวนทั้งหมด	จำนวนที่มีอยู่ปัจจุบัน		อัตราค่าตอบแทนที่คาดว่าจะ						การใช้จ่ายที่เพิ่มขึ้น						หมายเหตุ			
				จำนวน (คน)	เงินเดือน - ๑	เงินประจำตำแหน่ง(๒)	เบี้ยหวัด/เงินอุดหนุน	เงินค่าจ้าง	เงินค่าตอบแทนพิเศษ	เงินค่าตอบแทนอื่น	เงินค่าจ้าง	เงินค่าตอบแทนพิเศษ	เงินค่าตอบแทนอื่น	เงินค่าจ้าง	เงินค่าตอบแทนพิเศษ	เงินค่าตอบแทนอื่น					
๑	นางสาวเสาวภา รัตนพันธุ์ ปลัดเทศบาล (นักบริหารงานท้องถิ่น)	กลาง	๑	๑	๖๗๐,๐๘๐	๑๖๘,๐๐๐	๑	๑	๑	-	-	๒๑๖,๖๐๐	๒๑๖,๖๐๐	๒๑๖,๖๐๐	๒๑๖,๖๐๐	๒๑๖,๖๐๐	๒๑๖,๖๐๐	๒๑๖,๖๐๐	๒๑๖,๖๐๐		
๒	นางสาวกานทิฐิ อมพาศรี รองปลัดเทศบาล (นักบริหารงานท้องถิ่น)	ต้น	๑	๑	๔๔๘,๕๒๐	๕๒,๐๐๐	๑	๑	๑	-	-	๑๓๓,๓๒๐	๑๓๓,๓๒๐	๑๓๓,๓๒๐	๑๓๓,๓๒๐	๑๓๓,๓๒๐	๑๓๓,๓๒๐	๑๓๓,๓๒๐	๑๓๓,๓๒๐	๑๓๓,๓๒๐	
๓	นักวิชาการตรวจสอบภายใน	ปก./ชก.	๑	๐	๓๕๕,๓๒๐	-	๑	๑	๑	-	-	๑๒๐,๐๐๐	๑๒๐,๐๐๐	๑๒๐,๐๐๐	๑๒๐,๐๐๐	๑๒๐,๐๐๐	๑๒๐,๐๐๐	๑๒๐,๐๐๐	๑๒๐,๐๐๐	๑๒๐,๐๐๐	
๔	ผู้กำกับสถานีเทศบาล (๑๑) นางสาวอักษิณ คชยิ่ง หัวหน้าสถานีดับเพลิง (นักบริหารงานทั่วไป)	ต้น	๑	๑	๕๖๖,๕๒๐	๕๒,๐๐๐	๑	๑	๑	-	-	๑๖๖,๕๕๐	๑๖๖,๕๕๐	๑๖๖,๕๕๐	๑๖๖,๕๕๐	๑๖๖,๕๕๐	๑๖๖,๕๕๐	๑๖๖,๕๕๐	๑๖๖,๕๕๐	๑๖๖,๕๕๐	
๕	ผู้ช่วยปลัดเมือง นายบรมศรัญ บุญไหล หัวหน้าฝ่ายปกครอง (นักบริหารงานทั่วไป)	ต้น	๑	๑	๕๖๖,๖๖๐	๑๘,๐๐๐	๑	๑	๑	-	-	๑๓๓,๐๘๐	๑๓๓,๐๘๐	๑๓๓,๐๘๐	๑๓๓,๐๘๐	๑๓๓,๐๘๐	๑๓๓,๐๘๐	๑๓๓,๐๘๐	๑๓๓,๐๘๐	๑๓๓,๐๘๐	
๖	งานนิติการ นายเสกสรรค์ คงขวัญ	ปก.	๑	๑	๔๐๖,๓๒๐	-	๑	๑	๑	-	-	๑๓๓,๔๕๐	๑๓๓,๔๕๐	๑๓๓,๔๕๐	๑๓๓,๔๕๐	๑๓๓,๔๕๐	๑๓๓,๔๕๐	๑๓๓,๔๕๐	๑๓๓,๔๕๐	๑๓๓,๔๕๐	
๗	งานบริหารงานทั่วไป น.ส.ปิยวรรณ บรรจงเมือง นักจัดการงานทั่วไป	ปก.	๑	๑	๑๘๔,๖๕๐	-	๑	๑	๑	-	-	๘,๖๕๐	๗,๕๒๐	๗,๕๒๐	๗,๕๒๐	๗,๕๒๐	๗,๕๒๐	๗,๕๒๐	๗,๕๒๐	๗,๕๒๐	
๘	งานกองเจ้าหน้าที่ นักบริหารงานบุคคล	ปก./ชก.	๑	๐	๓๕๕,๓๒๐	-	๑	๑	๑	-	-	๑๒๐,๐๐๐	๑๒๐,๐๐๐	๑๒๐,๐๐๐	๑๒๐,๐๐๐	๑๒๐,๐๐๐	๑๒๐,๐๐๐	๑๒๐,๐๐๐	๑๒๐,๐๐๐	๑๒๐,๐๐๐	
๙	งานแผนงานและงบประมาณ นางสาวชนิดา คงแสง นักวิเคราะห์นโยบาย	ชก.	๑	๑	๔๐๙,๓๒๐	-	๑	๑	๑	-	-	๑๓๓,๓๒๐	๑๓๓,๓๒๐	๑๓๓,๓๒๐	๑๓๓,๓๒๐	๑๓๓,๓๒๐	๑๓๓,๓๒๐	๑๓๓,๓๒๐	๑๓๓,๓๒๐	๑๓๓,๓๒๐	ว่างเต็ม
๑๐	งานสวัสดิการสังคม น.ส.สุภาพร ปริชาโนทัศนิก นักพัฒนาชุมชน	ชก.	๑	๑	๓๓๖,๐๐๐	-	๑	๑	๑	-	-	๑๓๓,๓๒๐	๑๓๓,๓๒๐	๑๓๓,๓๒๐	๑๓๓,๓๒๐	๑๓๓,๓๒๐	๑๓๓,๓๒๐	๑๓๓,๓๒๐	๑๓๓,๓๒๐	๑๓๓,๓๒๐	
๑๑	งานป้องกันและบรรเทาสาธารณภัย นายอิศริ คงหนู นักป้องกันและบรรเทา	ชก.	๑	๑	๓๓๗,๕๒๐	-	๑	๑	๑	-	-	๑๒๖,๖๐๐	๑๒๖,๖๐๐	๑๒๖,๖๐๐	๑๒๖,๖๐๐	๑๒๖,๖๐๐	๑๒๖,๖๐๐	๑๒๖,๖๐๐	๑๒๖,๖๐๐	๑๒๖,๖๐๐	
๑๒	ยอดคงไป		๑๑	๔	๔,๕๙๒,๕๒๐	๒๗๐,๐๐๐	๑๑	๑๑	๑๑	-	-	๑,๕๘๘,๗๖๐	๑,๕๘๘,๗๖๐	๑,๕๘๘,๗๖๐	๑,๕๘๘,๗๖๐	๑,๕๘๘,๗๖๐	๑,๕๘๘,๗๖๐	๑,๕๘๘,๗๖๐	๑,๕๘๘,๗๖๐	๑,๕๘๘,๗๖๐	

សុខភាពល្អប្រសើរ

การใช้จ่ายเกี่ยวกับเงินเดิมพัน ค่าจ้าง ค่าตอบแทน และประโยชน์ตอบแทนอื่น (ปีงบประมาณ ๒๕๖๗ - ๒๕๖๙)

ที่	ชื่อ - สกุล/ ชื่อผลงาน	ระดับ ตำแหน่ง	จำนวน ทั้งหมด	จำนวนที่มีอยู่ปัจจุบัน			อัตราค่าตอบแทนที่จะ ก่อให้เกิดในช่วงระยะ ๓ ปีข้างต้น			อัตราค่าตอบแทน (เพิ่ม/ลด)			การใช้จ่ายที่เพิ่มขึ้น						หมายเหตุ		
				จำนวน (คน)	เงินเดือน (๙)	เงินประจำ ตำแหน่ง(๑๐)	ค่า ตอบแทน(๑๑)	๒๕๖๗	๒๕๖๘	๒๕๖๙	๒๕๖๗	๒๕๖๘	๒๕๖๙	(๑๒)	๒๕๖๗	๒๕๖๘	๒๕๖๙	๒๕๖๗		๒๕๖๘	๒๕๖๙
๑	นางสาวปัทมา ปัดเดชาพิบูลย์ (นักบริหารงานท้องถิ่น)	กลาง	๑	๕๕๘,๐๕๐	๑๖๘,๐๐๐	๒๕๖๗	๒๕๖๘	๒๕๖๙	๒๕๖๗	๒๕๖๘	๒๕๖๙	๒๕๖๗	๒๕๖๘	๒๕๖๙	๑๔๖,๖๘๐	๑๙๖,๖๘๐	๑๙๖,๖๘๐	๒๕๖๗	๒๕๖๘	๒๕๖๙	นาง วิภา
๒	นางสาวกานตัญญา อนุพงศ์ รองปลัดเทศบาล (นักบริหารงานท้องถิ่น)	ต้น	๑	๔๔๘,๙๒๐	๕๒๐,๐๐๐	๑	๑	๑	-	-	-	๑๓๓,๓๒๐	๑๓๓,๓๒๐	๑๓๓,๓๒๐	๑๔๖,๖๘๐	๑๙๖,๖๘๐	๑๙๖,๖๘๐	๒๕๖๗	๒๕๖๘	๒๕๖๙	นาง วิภา
๓	นายอรรถวิมลธอนภรณ์ นางสาวสุกฤษณ์ พริพต นักวิชาการตรวจสอบภายใน	ปก.	๑	๓๕๕,๓๒๐	๐	๑	๑	๑	-	-	-	๘๖,๖๘๐	๘๖,๖๘๐	๘๖,๖๘๐	๘๖,๖๘๐	๘๖,๖๘๐	๘๖,๖๘๐	๒๕๖๗	๒๕๖๘	๒๕๖๙	นาง วิภา
๔	นายณัฐดนัย นายณัฐดนัย คณกร หัวหน้าสำนักงานปลัด (นักบริหารงานทั่วไป)	ต้น	๑	๔๔๘,๙๒๐	๕๒๐,๐๐๐	๑	๑	๑	-	-	-	๑๓๓,๓๒๐	๑๓๓,๓๒๐	๑๓๓,๓๒๐	๑๔๖,๖๘๐	๑๙๖,๖๘๐	๑๙๖,๖๘๐	๒๕๖๗	๒๕๖๘	๒๕๖๙	นาง วิภา
๕	นายประเสริฐ บุญให้ผล หัวหน้าฝ่ายปกครอง (นักบริหารงานทั่วไป)	ต้น	๑	๔๑๖,๑๖๐	๑๘๐,๐๐๐	๑	๑	๑	-	-	-	๑๓๓,๑๖๐	๑๓๓,๑๖๐	๑๓๓,๑๖๐	๑๔๖,๖๘๐	๑๙๖,๖๘๐	๑๙๖,๖๘๐	๒๕๖๗	๒๕๖๘	๒๕๖๙	นาง วิภา
๖	นายณัฐดนัย นายณัฐดนัย คณกร นักกร	ปก.	๑	๔๑๒,๓๒๐	๐	๑	๑	๑	-	-	-	๑๓๓,๑๖๐	๑๓๓,๑๖๐	๑๓๓,๑๖๐	๑๔๖,๖๘๐	๑๙๖,๖๘๐	๑๙๖,๖๘๐	๒๕๖๗	๒๕๖๘	๒๕๖๙	นาง วิภา
๗	นางสาวศรีรัฐญา วัชรจิตร นักจัดการงานทั่วไป	ชก.	๑	๔๕๕,๕๒๐	๐	๑	๑	๑	-	-	-	๑๓๓,๕๒๐	๑๓๓,๕๒๐	๑๓๓,๕๒๐	๑๔๖,๖๘๐	๑๙๖,๖๘๐	๑๙๖,๖๘๐	๒๕๖๗	๒๕๖๘	๒๕๖๙	นาง วิภา
๘	นางจตุรงค์ อัมพรัตน์ นักบริหารงานบุคคล	ชก.	๑	๓๒๖,๐๘๐	๐	๑	๑	๑	-	-	-	๑๓๓,๒๒๐	๑๓๓,๒๒๐	๑๓๓,๒๒๐	๑๔๖,๖๘๐	๑๙๖,๖๘๐	๑๙๖,๖๘๐	๒๕๖๗	๒๕๖๘	๒๕๖๙	นาง วิภา
๙	นางสาวจันทิมา คงแสง นักบริหารงานโสตศึกษา	ชก.	๑	๔๕๕,๕๒๐	๐	๑	๑	๑	-	-	-	๑๓๓,๕๒๐	๑๓๓,๕๒๐	๑๓๓,๕๒๐	๑๔๖,๖๘๐	๑๙๖,๖๘๐	๑๙๖,๖๘๐	๒๕๖๗	๒๕๖๘	๒๕๖๙	นาง วิภา

ที่	ชื่อ - สกุล/ ชื่อสายงาน	ระดับ	จำนวน ทั้งหมด	จำนวนที่มีอยู่ปัจจุบัน			อัตราค่าจ้างที่คาดว่าจะ			อัตราค่าจ้าง			การค่าใช้จ่ายที่เพิ่มขึ้น			ค่าใช้จ่ายรวม (ก)			หมายเหตุ	
				จำนวน (คน)	เงินเดือน -๑	เงินประจำ ตำแหน่ง(๒)	ค่าจ้างขั้นพื้นฐาน ๒๐	ค่าจ้าง ๒๐	ค่าจ้าง ๒๐	ค่าจ้าง ๒๐	ค่าจ้าง ๒๐	ค่าจ้าง ๒๐	ค่าจ้าง ๒๐	ค่าจ้าง ๒๐	ค่าจ้าง ๒๐	ค่าจ้าง ๒๐	ค่าจ้าง ๒๐	ค่าจ้าง ๒๐		ค่าจ้าง ๒๐
	ยอดยกไป		๒๒	๕๑	๑๔,๗๗,๒๒๐	๔๔๕,๐๐๐	๒๐	๒๐	๒๐	๒๐	๒๐	๒๐	๒๐	๒๐	๒๐	๒๐	๒๐			
๖๔	โรงเรียนอนุบาลเทศบาลนครบุรีรัมย์ ผู้อำนวยการสถานศึกษา		๑	๐	๐	๐	๑	๑	๑	๑	๑	๑	๑	๑	๑	๑	๑	๑๕,๕๖๕,๓๕๕	๑๖,๒๕๗,๐๖๑	
	พนักงานจ้าง																			
๖๕	บางอรวรรณ รุ่งแก้ว ผู้ดูแลเด็ก		๑	๑	๑๑๒,๕๐๐	๐	๑	๑	๑	๑	๑	๑	๑	๑	๑	๑	๑	๑๑๓,๓๖๐	๑๒๒,๑๖๐	๕,๕๐๐
๖๖	ผู้ช่วยบริหารสถานศึกษา	ชำนาญ	๑	๐	๐	๐	๑	๑	๑	๑	๑	๑	๑	๑	๑	๑	๑	๑๑๗,๓๖๐	๑๒๗,๐๕๐	
๖๗	บางกิตติยา สุขรัตน์ ครู	ศศ.๑	๑	๑	๐	๐	๑	๑	๑	๑	๑	๑	๑	๑	๑	๑	๑	๑๑๗,๓๖๐	๑๒๗,๐๕๐	๕,๕๐๐
	พนักงานจ้าง																			
๖๘	นางสุศจี เกตุพรายน ผู้ดูแลเด็ก		๑	๑	๐	๐	๑	๑	๑	๑	๑	๑	๑	๑	๑	๑	๑	๑๑๗,๓๖๐	๑๒๗,๐๕๐	
๖๙	นางสาวแสงระวี วรฉายการ ผู้ดูแลเด็ก		๑	๑	๑๐๔,๐๐๐	๐	๑	๑	๑	๑	๑	๑	๑	๑	๑	๑	๑	๑๐๔,๐๐๐	๑๐๔,๐๐๐	
๗๐	นางสาวจุฑามาศ เจริญสวัสดิ์ ผู้ดูแลเด็ก		๑	๑	๑๐๔,๐๐๐	๐	๑	๑	๑	๑	๑	๑	๑	๑	๑	๑	๑	๑๐๔,๐๐๐	๑๐๔,๐๐๐	
(๔)	รวม		๗๐	๕๗	๑๕,๑๐๖,๖๒๐	๔๔๕,๐๐๐	๒๗	๒๗	๒๗	๒๗	๒๗	๒๗	๒๗	๒๗	๒๗	๒๗	๒๗	๑๕,๑๐๖,๖๒๐	๑๕,๑๐๖,๖๒๐	๕,๕๐๐
(๕)	ประมาณการประโยชน์ตอบแทนอื่น ๑๕ %																			
(๖)	รวมเงินค่าใช้จ่ายบุคคลทั้งสิ้น																			
(๗)	งบประมาณรายจ่ายประจำปี																			
(๘)	คิดร้อยละ ๕๐ งบประมาณรายจ่ายประจำปี																			

ကုမ္ပဏီအမည်

ကုမ္ပဏီအမည်

ကုမ္ပဏီအမည်

ကုမ္ပဏီအမည်

မိမိ

မိမိ

မိမိ

မိမိ

မိမိ 11 နေ့ 2567

မိမိ

0630754

66-0630754

မိမိ 2550 မိမိ 2550 မိမိ 2755 မိမိ 163 မိမိ 2 မိမိ 4 မိမိ 4 မိမိ

မိမိ 105702089 မိမိ 806537443 မိမိ 806537443 မိမိ 806537443 မိမိ 806537443

မိမိ 2024 မိမိ 2024 မိမိ 2024 မိမိ 2024 မိမိ 2024

မိမိ

မိမိ

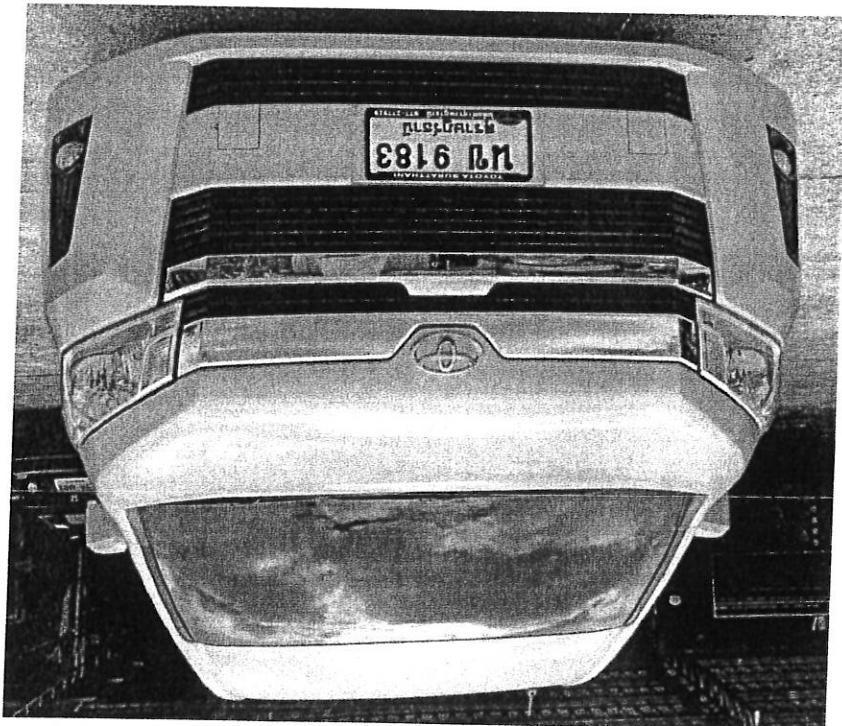
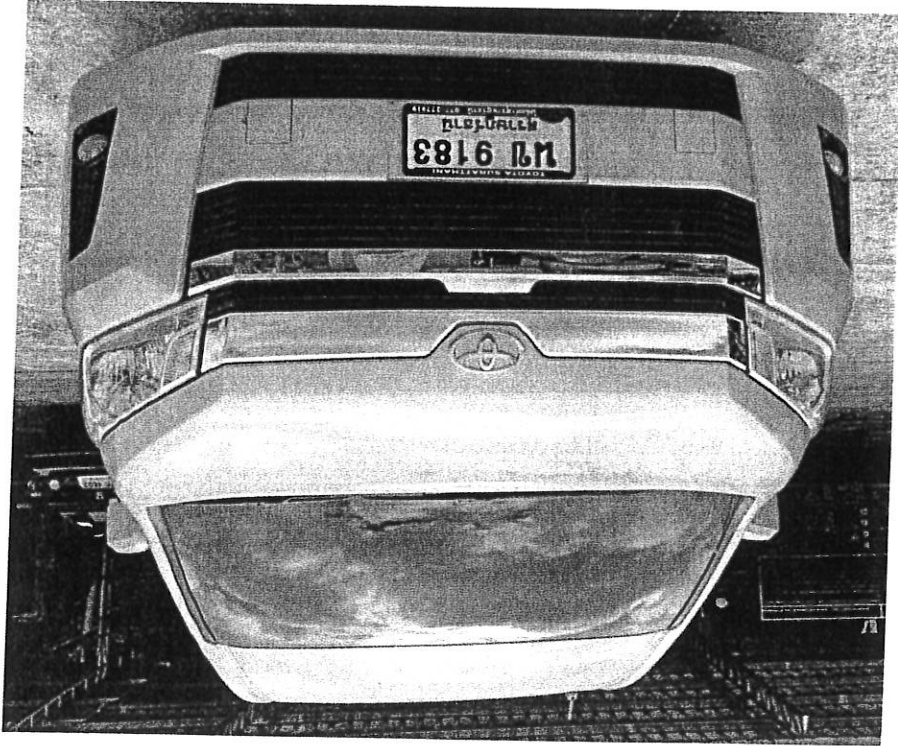

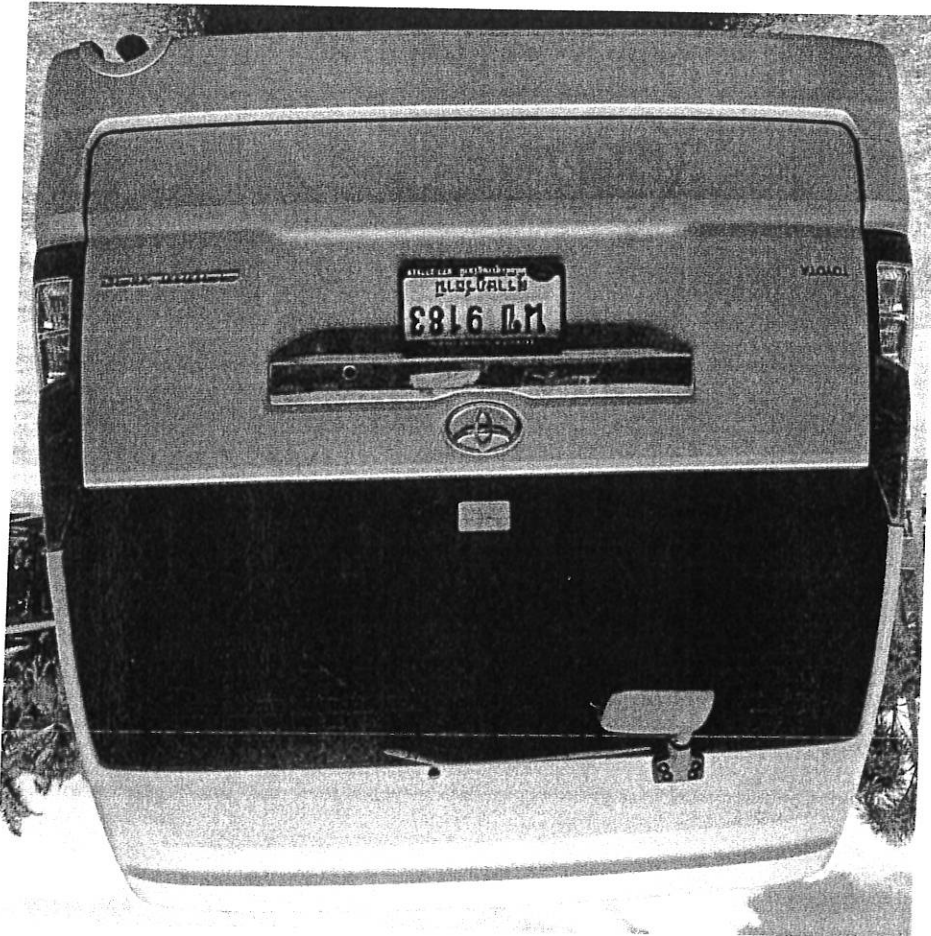

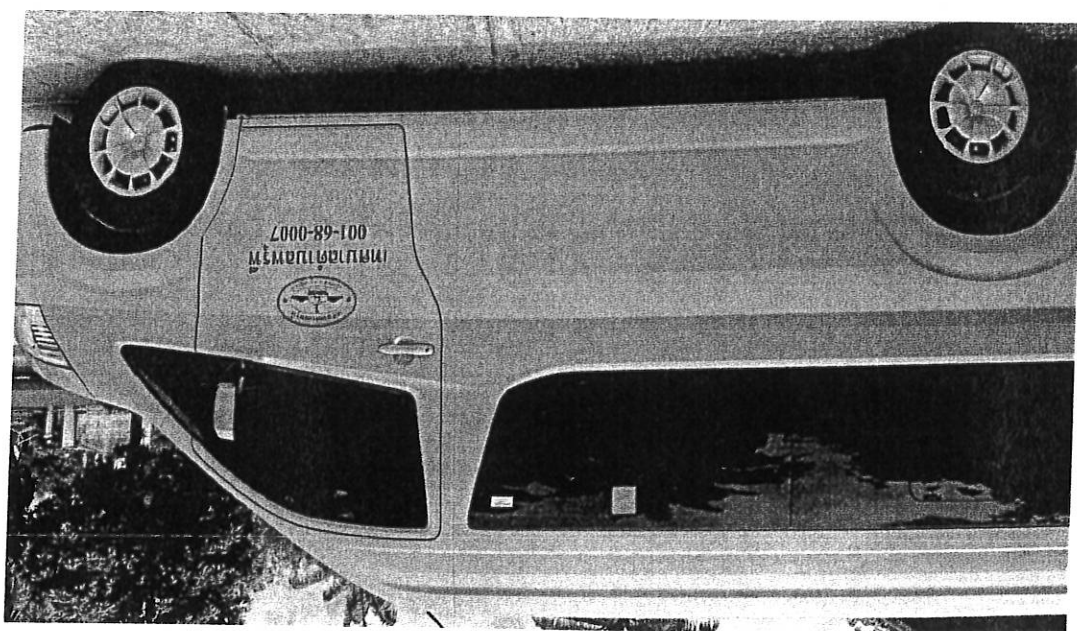
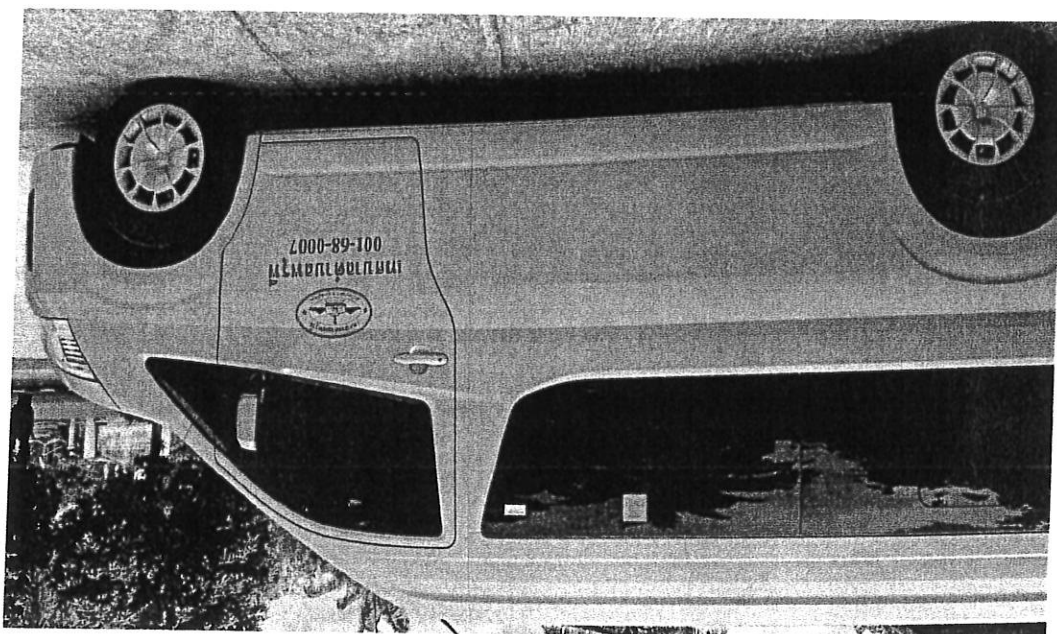

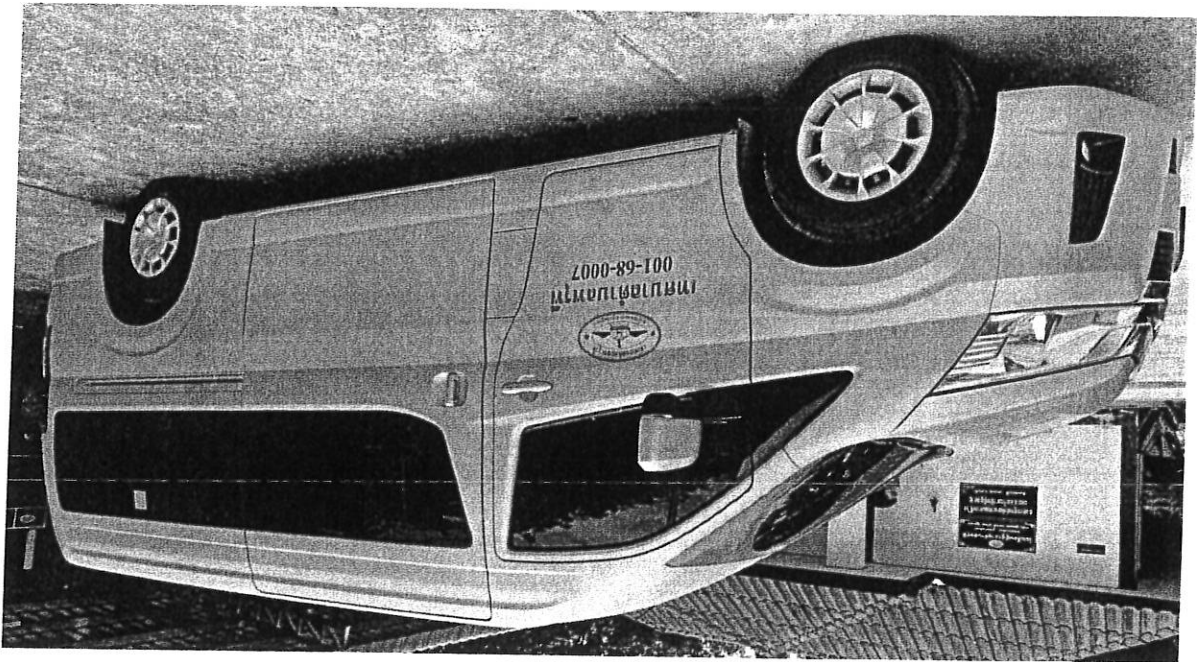
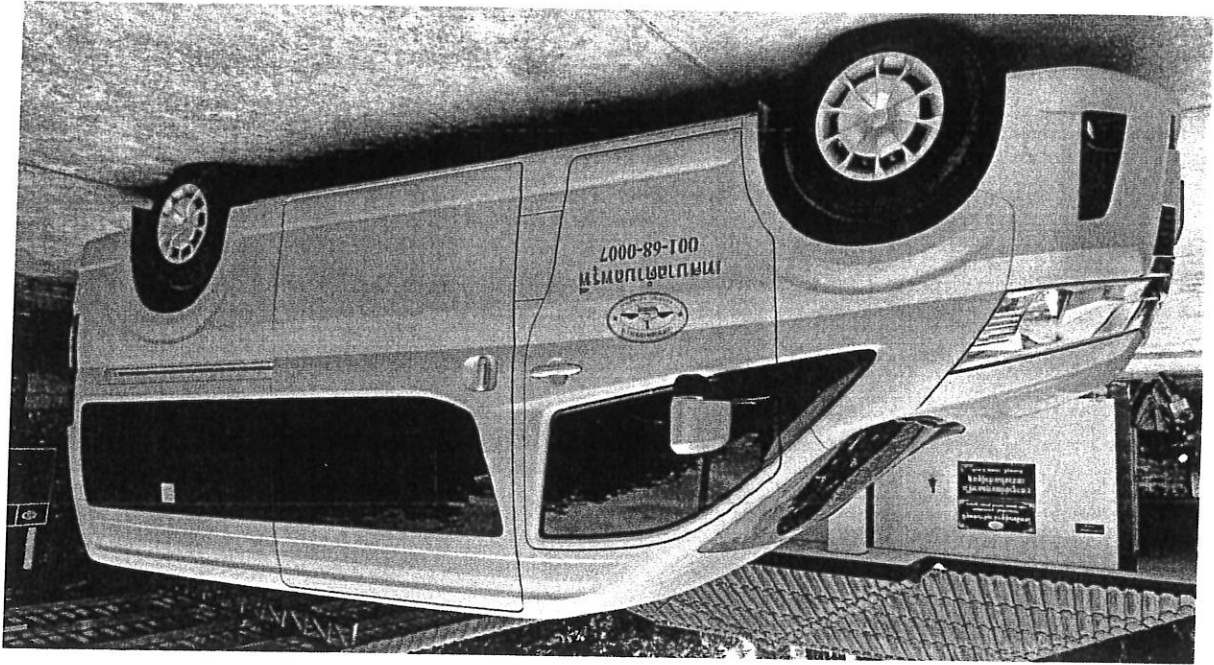

ศาลากลางจังหวัดสงขลา

ประกอบงบประมาณรายจ่ายประจำปีงบประมาณ พ.ศ. 2568

หน่วยงานราชการและสถานศึกษา และสถานศึกษาเอกชน

บุคคลในวงราชการหรือหน่วยงานราชการอื่นที่ปฏิบัติงานในตำแหน่งที่ว่างลงหรือว่างลงโดยสมัครใจ

ประสงค์เข้าศึกษาต่อระดับปริญญาตรีหรือสูงกว่าในสาขาวิชาที่ว่างลงโดยสมัครใจ

และในวงราชการหรือหน่วยงานราชการอื่นที่ปฏิบัติงานในตำแหน่งที่ว่างลงหรือว่างลงโดยสมัครใจ

การในงบประมาณ พ.ศ. 2568 ดังต่อไปนี้

1. สถานการณ์

1.1 งบประมาณรายจ่ายทั่วไป

ในงบประมาณ พ.ศ. 2567 ณ วันที่ 2 สิงหาคม พ.ศ. 2567 องค์การปกครองส่วนท้องถิ่น

สถานการณ์ ดังนี้

1.1.1 เงินฝากธนาคาร จำนวน 49,780,718.85 บาท

1.1.2 เงินสะสม จำนวน 125,506,159.30 บาท

1.1.3 เงินทุนสำรองเงินสะสม จำนวน 0.00 บาท

1.1.4 รายการทรัพย์สินเงินลงทุนในแบบกองทุนและสิ่งอื่นที่ไม่ใช่กองทุน จำนวน 1 โครงการ รวม

20,512.00 บาท

1.1.5 รายการเงินลงทุนโดยยังไม่ได้โอนผู้ถือหุ้น จำนวน 4 โครงการ รวม 801,800.00 บาท

1.2 เงินกู้ยืมต่าง จำนวน 0.00 บาท

2. การบริหารงบประมาณในปีงบประมาณ พ.ศ. 2566

2.1 รายรับจริง จำนวน 51,593,460.38 บาท ประกอบด้วย

หมวดภาษีอากร

จำนวน 851,441.49 บาท

หมวดค่าธรรมเนียบ ค่าปรับ และใบอนุญาต

จำนวน 761,703.99 บาท

หมวดรายได้จากทรัพย์สินอื่น

จำนวน 214,916.92 บาท

หมวดรายได้จากอัตราเงินปันผล และกิจการพาณิชย์

จำนวน 1,397,826.50 บาท

หมวดรายได้เพื่อวัตถุประสงค์

จำนวน 245,936.24 บาท

หมวดรายได้จากทุน

จำนวน 48,950.00 บาท

หมวดภาษีศุลกากร

จำนวน 28,469,364.24 บาท

หมวดเงินอุดหนุน

จำนวน 19,603,321.00 บาท

2.2 เงินอุดหนุนที่รัฐบาลโอนให้โดยระเบียบวิธีปฏิบัติประจำปีงบประมาณ 184,900.00 บาท

2.3 รายจ่ายจริง จำนวน 42,142,722.28 บาท ประกอบด้วย

งบกลาง	จำนวน	11,007,597.69 บาท
งบกลาง	จำนวน	15,868,291.62 บาท
งบดำเนินงาน	จำนวน	9,511,250.87 บาท
งบลงทุน	จำนวน	2,935,875.00 บาท
งบเงินอุดหนุน	จำนวน	2,819,707.10 บาท
งบรายจ่ายอื่น	จำนวน	0.00 บาท
2.4 รายจ่ายที่จ่ายจากเงินอุดหนุนที่รัฐบาลให้โดยระบุวัตถุประสงค์ จำนวน 325,483.00 บาท		
2.5 มีการจ่ายเงินสะสมเพื่อค่าเดินทางไปราชการตามอำนาจหน้าที่ จำนวน 8,261,095.00 บาท		
2.6 รายจ่ายที่จ่ายจากเงินส่วนกลางของเงินสะสม จำนวน 0.00 บาท		
2.7 รายจ่ายที่จ่ายจากเงินกู้ จำนวน 0.00 บาท		