

ที่ สฎ ๗๒๔๐๑/ ๗๕๐

สำนักงานเทศบาลตำบลพรุพี  
หมู่ที่ ๔ ตำบลพรุพี อำเภอบ้านนาสาร  
จังหวัดสุราษฎร์ธานี ๘๕๒๗๐

๑๐ กันยายน ๒๕๖๗

เรื่อง รายงานผลการช่วยเหลือปรับสภาพแวดล้อมและสิ่งอำนวยความสะดวกของผู้สูงอายุให้เหมาะสมและปลอดภัย  
เรียน พัฒนาสังคมและความมั่นคงของมนุษย์จังหวัดสุราษฎร์ธานี

อ้างถึง หนังสือสำนักงานพัฒนาสังคมและความมั่นคงของมนุษย์จังหวัดสุราษฎร์ธานี ด่วนมาก ที่ สฎ ๐๐๐๕/ว  
๓๑๘๘ ลงวันที่ ๒๕ มิถุนายน ๒๕๖๗

สิ่งที่ส่งมาด้วย ๑. แบบรายงานผลการปรับปรุง/ซ่อมแซมบ้านผู้สูงอายุ ประจำปีงบประมาณ ๒๕๖๗

จำนวน ๒ ชุด

๒. แบบประเมินผลและความพึงพอใจกิจกรรมปรับปรุง/ซ่อมแซมที่อยู่อาศัยของผู้สูงอายุ

จำนวน ๒ ชุด

๓. สำเนาเอกสารประกอบการช่วยเหลือปรับสภาพแวดล้อมและสิ่งอำนวยความสะดวกของผู้สูงอายุ  
ให้เหมาะสมและปลอดภัย

จำนวน ๒ ชุด

ตามหนังสือที่อ้างถึง เทศบาลตำบลพรุพี อำเภอบ้านนาสาร จังหวัดสุราษฎร์ธานี ได้รับเงินอุดหนุนการ  
ช่วยเหลือปรับสภาพแวดล้อมและสิ่งอำนวยความสะดวกของผู้สูงอายุให้เหมาะสมและปลอดภัย จากสำนักงานพัฒนา  
สังคมและความมั่นคงของมนุษย์จังหวัดสุราษฎร์ธานี จำนวน ๑๐๑,๐๘๘.- บาท(หนึ่งแสนหนึ่งพันแปดสิบแปด  
บาทถ้วน) สำหรับเป็นค่าวัสดุในการปรับปรุง/ซ่อมแซมค่าบริหารจัดการและค่าตอบแทนเจ้าหน้าที่ไม่เกิน ๔๐,๐๐๐  
บาท จำนวน ๓ หลัง ให้แก่ผู้สูงอายุชื่อ นายนิคม เพชรแดง, นายส่อง บุญฤทธิ์ และนายสุชาติ รอดเกลี้ยง แต่เนื่องจากนาย  
นิคม เพชรแดงแจ้งความประสงค์ไม่ขอรับงบประมาณการปรับปรุง และทางเทศบาลได้ดำเนินการส่งคืนงบประมาณเป็นที่  
เรียบร้อยแล้ว ทางเทศบาลตำบลพรุพีสามารถดำเนินการปรับปรุงบ้านผู้สูงอายุได้เป็นที่เรียบร้อยแล้ว จำนวน ๒ หลังคือ  
บ้านนายส่อง บุญฤทธิ์ และบ้านนายสุชาติ รอดเกลี้ยง จึงขอรายงานผลการปรับปรุง/ซ่อมแซมบ้านผู้สูงอายุมายังสำนักงาน  
พัฒนาสังคมและความมั่นคงของมนุษย์จังหวัดสุราษฎร์ธานี (รายละเอียดปรากฏตามสิ่งที่ส่งมาด้วยพร้อมนี้แล้ว)

จึงเรียนมาเพื่อโปรดทราบ และพิจารณาดำเนินการต่อไป

ขอแสดงความนับถือ

  
(นายสมคิด คำฉาง)  
นายกเทศมนตรีตำบลพรุพี

งานสวัสดิการสังคม  
ฝ่ายปกครอง สำนักปลัดเทศบาล  
โทร ๐-๗๗๓๘ - ๐๕๘๔ ต่อ ๑๐๙  
www.phruphi.go.th



แบบรายงานผลการปรับปรุง/ซ่อมแซมบ้านผู้สูงอายุ ประจำปีงบประมาณ ๒๕๖๗  
หน่วยงาน เทศบาลตำบลพรุณี

ลำดับที่	ชื่อ-สกุล	เลขประจำตัวประชาชน (๑๓ หลัก)	อายุ (ปี)	ที่อยู่	งบดำเนินงาน (บาท)	วัน/เดือน/ปี ที่ซ่อมแซม	สิ่งซ่อมแซม (ระบุ)	รายชื่อการจ้างงานชุมชน/ผู้มีทักษะด้านช่าง	
								การประมาณ/การราคา	การซ่อมแซม
๑.	นายส่อง บุญฤทธิ์	๓-๘๑๑๒-๐๐๓๑๘๘-๙๐-๘	๖๙ ปี	บ้านเลขที่ ๑๕๖ ม.๕ ต.พรุณี อ.บ้านนาสาร จ.สุราษฎร์ธานี	๓๙,๓๐๐	๓๑/๐๗/๒๕๖๗	หลังคา, ประตู, หน้าต่าง, บริเวณหน้าบ้าน	นายสมพงษ์ บุญสนอง	๓๙,๓๐๐
๒.	นายสุชาติ รอดเกลี้ยง	๓-๘๐๐๖-๐๐๒๔๖-๒๓-๗	๗๐ ปี	บ้านเลขที่ ๑๑๖/๒ ม.๖ ต.พรุณี อ.บ้านนาสาร จ.สุราษฎร์ธานี	๔๐,๐๐๐	๓๑/๐๗/๒๕๖๗	หลังคา, พื้นบ้าน, ห้องน้ำ	นายสมพงษ์ บุญสนอง	๔๐,๐๐๐

ลายมือชื่อ ..... ผู้รายงาน  
(นางสาวสุภาพร ปรีชานันทศักดิ์)  
ตำแหน่ง นักพัฒนามาชุมชนชำนาญการ  
วันที่ ๔ เดือน กันยายน พ.ศ. ๒๕๖๗

หมายเหตุ : โปรดส่งกลับมายังกรมกิจการผู้สูงอายุ (กองส่งเสริมสวัสดิการและคุ้มครองสิทธิผู้สูงอายุ)

ภายในวันที่ ๕ ของเดือนถัดไปตามช่องทาง ดังนี้

-อีเมล homecommu.dop@gmail.com

-โทรศัพท์/โทรสาร ๐ ๒๖๔๒ ๔๓๐๕

-ไลน์กลุ่ม ปรับสภาพแวดล้อมปี ๒๕๖๖

แบบประเมินผลและความพึงพอใจกิจกรรมปรับปรุง/ซ่อมแซมที่อยู่อาศัยของผู้สูงอายุ

15 เดือน สิงหาคม พ.ศ. 2567

1. ชื่อผู้สูงอายุ (นาย / นาง / นางสาว) ทอง ประพสุติ อายุ..... ปี

2. ที่อยู่ บ้านเลขที่ 156 หมู่ที่ 6 ตำบล/แขวง ศรีพิ  
อำเภอ/เขต บ้านนาสาร จังหวัด สุราษฎร์ธานี โทรศัพท์ 1

3. อาชีพ -

4. รายได้ 800 บาท/เดือน หรือ 9600 บาท/ปี

5. จำนวนสมาชิกในครอบครัว 3 คน แบ่งเป็น  
เด็กจำนวน.....คน คนทำงาน จำนวน 1 คน ผู้สูงอายุ 2 คน

6. รายได้รวมกันของทุกคนในครอบครัว 2,750 บาท/เดือน หรือ 45000 บาท/ปี  
การประเมินผลการดำเนินงานกิจกรรมการได้รับประโยชน์

7. ส่วน/บริเวณใดของบ้านพักอาศัยท่าน ที่ได้รับการซ่อมแซม? (ตอบได้มากกว่า 1)

โปรดระบุ ประตู, หน้าต่าง, ครัว, บริเวณนันทนาการ

8. ท่านได้รับประโยชน์ต่อการดำเนินงานซ่อมแซมบ้านพักอาศัยหรือไม่?

ได้รับประโยชน์

(✓) ด้านความสะดวกสบายในการอยู่อาศัย และสามารถช่วยเหลือตนเองในการทำกิจกรรมได้มากขึ้น

(✓) ด้านความอบอุ่น - สัมพันธภาพในครอบครัว (มีบุตรหลานและญาติมาเยี่ยมเยียนบ่อยขึ้น)

(✓) ด้านสังคม (ชุมชนให้ความสนใจดูแล)

(✓) ด้านจิตใจ (มีกำลังใจในการดำรงชีวิต)

ไม่ได้รับประโยชน์ เพราะ .....

9. สมาชิกในครอบครัวได้รับประโยชน์จากการดำเนินงานซ่อมแซมบ้านพักอาศัยหรือไม่?

ได้รับประโยชน์ ด้านต่างๆ ได้แก่ (โปรดระบุ) พื้นที่ในครัวที่นอนไม่สบาย ๑๑๑๑๑ ๑๑๑๑๑ ๑๑๑๑๑

ไม่ได้รับประโยชน์ เพราะ (โปรดระบุ).....

การมีส่วนร่วม

10. ท่านได้เข้ามามีส่วนร่วมในการซ่อมแซมบ้านพักอาศัยหรือไม่?

( ) เข้ามามีส่วนร่วม ในด้านต่างๆ ดังนี้ (ตอบได้มากกว่า 1 ข้อ)

( ) ด้านแรงงาน

(✓) ด้านการแนะนำ และความคิดเห็นในการซ่อมแซม

( ) ด้านค่าใช้จ่ายและวัสดุ จำนวน.....บาท

( ) ไม่ได้เข้ามามีส่วนร่วม เนื่องจาก .....

การประเมินผลและความพึงพอใจกิจกรรมปรับปรุง/ซ่อมแซมที่อยู่อาศัยของผู้สูงอายุ (ต่อ)

คุณเคยมีส่วนร่วมได้เข้ามามีส่วนร่วมในการซ่อมแซมบ้านพักอาศัยหรือไม่

ได้เข้ามามีส่วนร่วม ในด้านต่างๆ ได้แก่ แนะนำปรับปรุง

ไม่ได้เข้ามามีส่วนร่วม เนื่องจาก.....

คุณมีบ้านหรือคนในถิ่นที่ได้เข้ามามีส่วนร่วมในการดำเนินการซ่อมแซมบ้านพักอาศัยหรือไม่

ได้เข้ามามีส่วนร่วม ในด้านต่างๆ ดังนี้ (ตอบได้มากกว่า 1 ข้อ)

( ) ด้านแรงงาน

(✓) ด้านการแนะนำ และความคิดเห็นในการซ่อมแซม

( ) ด้านค่าใช้จ่ายและวัสดุ จำนวน.....บาท

(✓) ด้านอื่นๆ ระบุ แนะนำในแง่ของวัสดุ

( ) ไม่ได้เข้ามามีส่วนร่วม เนื่องจาก.....

องค์กรบริหารส่วนตำบลหรือหน่วยงานในท้องถิ่นของท่านได้เข้ามามีส่วนร่วมในการดำเนินการซ่อมแซมบ้านพักอาศัยหรือไม่?

(✓) เข้ามามีส่วนร่วม ในด้านต่างๆ ดังนี้ (ตอบได้มากกว่า 1 ข้อ)

( ) ด้านแรงงาน

( ) ด้านการแนะนำ และความคิดเห็นในการซ่อมแซม

( ) ด้านค่าใช้จ่ายและวัสดุ จำนวน.....บาท

(✓) ด้านอื่นๆ โปรดระบุ เป็นฝ่ายดำเนินการในส่วนราชการดำเนินการทั้งหมด

( ) ไม่ได้เข้ามามีส่วนร่วม เนื่องจาก (โปรดระบุ).....

การประเมินความพึงพอใจ

14. ท่านมีความพึงพอใจต่อการให้บริการ

14.1 เจ้าหน้าที่ให้บริการด้วยความสะดวก รวดเร็ว (✓) มาก ( ) ปานกลาง ( ) น้อย

14.2 การให้บริการเป็นระบบและเป็นขั้นตอน (✓) มาก ( ) ปานกลาง ( ) น้อย

14.3 มีระยะเวลาการให้บริการที่เหมาะสม (✓) มาก ( ) ปานกลาง ( ) น้อย

14.4 ได้รับการบริการตรงกับที่คาดหวัง (✓) มาก ( ) ปานกลาง ( ) น้อย

14.5 ความพึงพอใจของท่านต่อภาพรวมของโครงการฯ (✓) มาก ( ) ปานกลาง ( ) น้อย

ลงชื่อ กฤษกร ประทีปใจ

(น.ส.สุภาพร ประทีปใจ)

ตำแหน่ง นักพัฒนาชุมชนเจ้าภาพ

ผู้บันทึกข้อมูล

แบบประเมินผลและความพึงพอใจกิจกรรมปรับปรุง/ซ่อมแซมที่อยู่อาศัยของผู้สูงอายุ

ชื่อ..... ที่อยู่..... พ.ศ. 2567

1. ชื่อผู้สูงอายุ (นาย / นาง / นางสาว) สุภาติ รอดเขี้ยว อายุ 68 ปี

2. ที่อยู่ บ้านเลขที่ 116/2 หมู่ที่ 6 ตำบล/แขวง พริ้ง  
อำเภอ/เขต บ้านนาสาร จังหวัด สุราษฎร์ธานี โทรศัพท์ 089-1730067

3. อาชีพ ทำสวน

4. รายได้ 1000 บาท/เดือน หรือ 12000 บาท/ปี

5. จำนวนสมาชิกในครอบครัว.....1.....คน แบ่งเป็น  
เด็กจำนวน.....-.....คน คนทำงาน จำนวน.....-.....คน ผู้สูงอายุ.....1.....คน

6. รายได้รวมกันของทุกคนในครอบครัว.....1000.....บาท/เดือน หรือ.....12000.....บาท/ปี  
การประเมินผลการดำเนินงานกิจกรรมการได้รับประโยชน์

7. ส่วน/บริเวณใดของบ้านพักอาศัยท่าน ที่ได้รับการซ่อมแซม? (ตอบได้มากกว่า 1)  
โปรดระบุ.....หลังคา.....

8. ท่านได้รับประโยชน์ต่อการดำเนินงานซ่อมแซมบ้านพักอาศัยหรือไม่?  
ได้รับประโยชน์  
 ด้านความสะดวกสบายในการอยู่อาศัย และสามารถช่วยเหลือตนเองในการทำกิจกรรมได้มากขึ้น  
 ด้านความอบอุ่น - สัมพันธภาพในครอบครัว (มีบุตรหลานและญาติมาเยี่ยมเยียนบ่อยขึ้น)  
 ด้านสังคม (ชุมชนให้ความสนใจดูแล)  
 ด้านจิตใจ (มีกำลังใจในการดำรงชีวิต)  
ไม่ได้รับประโยชน์ เพราะ .....

9. สมาชิกในครอบครัวได้รับประโยชน์จากการดำเนินงานซ่อมแซมบ้านพักอาศัยหรือไม่?  
ได้รับประโยชน์ ด้านต่างๆ ได้แก่ (โปรดระบุ).....สิ้นลิ่งตาที่เมืองทอง มีโกลนฝน แรทหนักเกินไป ฝนน้ำก็ลง  
ไม่ได้รับประโยชน์ เพราะ (โปรดระบุ).....

การมีส่วนร่วม

10. ท่านได้เข้ามามีส่วนร่วมในการซ่อมแซมบ้านพักอาศัยหรือไม่?  
 เข้ามามีส่วนร่วม ในด้านต่างๆ ดังนี้ (ตอบได้มากกว่า 1 ข้อ)  
 ด้านแรงงาน  
 ด้านการแนะนำ และความคิดเห็นในการซ่อมแซม  
 ด้านค่าใช้จ่ายและวัสดุ จำนวน.....บาท  
 ไม่ได้เข้ามามีส่วนร่วม เนื่องจาก .....



เทศบาลตำบลพรุพี  
ฎีกาเบิกเงินรายจ่าย  
ประจำปีงบประมาณ 2567

แบบ 1

หมวดรายจ่าย ค่าใช้สอย

ประเภทรายจ่าย รายจ่ายเกี่ยวเนื่องกับการปฏิบัติราชการที่ไม่เข้าลักษณะ  
รายจ่ายงบรายจ่ายอื่นๆ

เลขที่คลังรับ..... 298 /2567

วันที่คลังรับ..... 8 สิงหาคม 2567

เทศบาลตำบลพรุพี  
สำนักงานเทศบาลตำบลพรุพี  
เลขที่บัญชี 56719953  
วันที่ 8 สิงหาคม 2567

รายการ	จำนวนเงิน	หมายเหตุ
บุคลากร	39,300	-
โครงการปรับสภาพแวดล้อมและสิ่งอำนวยความสะดวก	-	-
จำนวนเงินที่ขอเบิก	39,300	-
หัก ภาษีหัก ณ ที่จ่าย	393	-
ประกันสังคม		
อื่นๆ		
จำนวนเงินที่จ่ายสุทธิ	38,907	-

(สามหมื่นแปดพันเก้าร้อยเจ็ดบาท)

<p>หน่วยงานผู้เบิก สำนักปลัด ขอเบิกเงินรายจ่ายตามรายการข้างต้น</p> <p>(ลงชื่อ)..... หัวหน้าสำนักปลัด (นางสาวลัดดา คมยิ่ง) ตำแหน่ง หัวหน้าสำนักปลัด วันที่ 8 สิงหาคม 2567</p>	<p>ได้ตรวจสอบแล้วมีเงินคงเหลือเพียงพอที่จะเบิกจ่ายได้</p> <p>แหล่งเงินที่ขอเบิก ยอดเหลือยกมา คงเหลือยกไป เงินงบประมาณ 39,300.00 -</p> <p>(ลงชื่อ)..... ผู้ตรวจสอบ (นางอรุณ นุญให้ผล) ตำแหน่ง เจ้าพนักงานการเงินและบัญชี วันที่ 8 สิงหาคม 2567</p>
<p>ได้ตรวจสอบเอกสารประกอบฎีกาครบถ้วนถูกต้องแล้ว</p> <p>(ลงชื่อ)..... ผู้ตรวจฎีกา (นางนันทา ชัยยศ) ตำแหน่ง ผู้อำนวยการกองคลัง วันที่ 8 สิงหาคม 2567</p>	<p>เรียน ปลัดเทศบาลตำบลพรุพี เห็นควรให้เบิกจ่ายได้ตามจำนวนเงินข้างต้น</p> <p>(ลงชื่อ)..... (นางนันทา ชัยยศ) ตำแหน่ง ผู้อำนวยการกองคลัง วันที่ 8 สิงหาคม 2567</p>
<p>เรียน นายกเทศมนตรีตำบลพรุพี เห็นควรอนุมัติให้เบิกจ่ายได้ตามจำนวนเงินข้างต้น</p> <p>(ลงชื่อ)..... (นางสาวกนกฉัตร อนุพงศ์) รองปลัดเทศบาล รักษาราชการแทนปลัดเทศบาล วันที่ 8 สิงหาคม 2567</p>	<p>อนุมัติให้เบิกจ่ายได้</p> <p>จำนวนเงิน 39,300.00 บาท</p> <p>(ลงชื่อ)..... (นายสมคิด คำฉวาง) นายกเทศมนตรีตำบลพรุพี วันที่ 8 สิงหาคม 2567</p>
<p>กรุงเทพมหานคร สาขาเวียงสระ เลขที่เช็ค 56719953 ลงวันที่ 8 สิงหาคม 2567</p> <p>จำนวนเงิน 38,907.- (สามหมื่นแปดพันเก้าร้อยเจ็ดบาทถ้วน) จ่ายให้นายสมพงศ์ บุญสนอง</p>	<p>ผู้ลงนามในเช็ค/ใบถอน</p> <p>(ลงชื่อ)..... ผู้ลงนามแบบ 1 (ลงชื่อ)..... ผู้ลงนามแบบ 1 (ลงชื่อ)..... ผู้ลงนาม</p>

การจ่ายเงินเป็นไปตามรายการจัดทำเช็ค/ใบถอน เลขที่..... 1267 ลงวันที่ 8 สิงหาคม 2567

ภาพก่อนดำเนินการ

โครงการปรับปรุงสภาพแวดล้อมและสิ่งอำนวยความสะดวกของผู้สูงอายุให้เหมาะสมและปลอดภัย  
นายสุชาติ รอดเกลี้ยง บ้านเลขที่ ๑๑๖/๒ หมู่ที่ ๖ ตำบลพรพิ อำเภอบ้านนาสาร จังหวัดสุราษฎร์ธานี

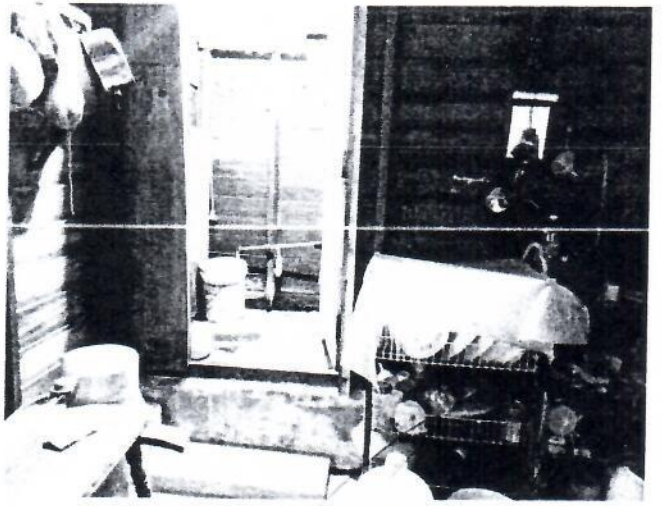
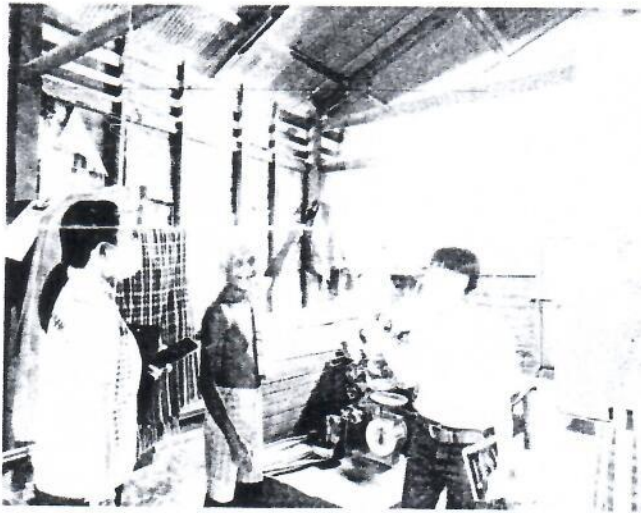
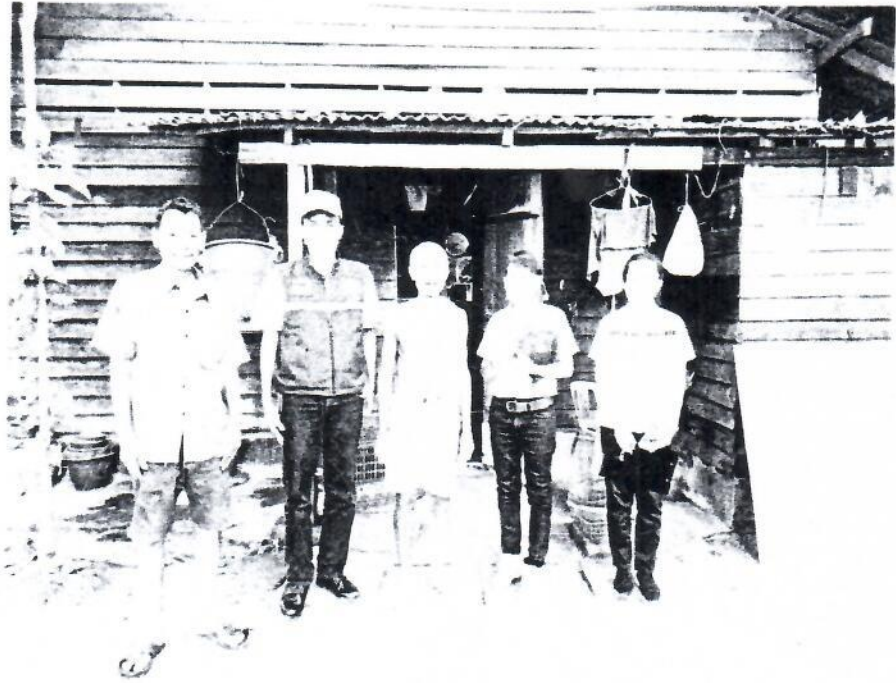

ภาพขณะดำเนินการ

โครงการปรับปรุงสภาพแวดล้อมและสิ่งอำนวยความสะดวกของผู้สูงอายุให้เหมาะสมและปลอดภัย  
นายสุชาติ รอดเกลี้ยง บ้านเลขที่ ๑๑๖/๒ หมู่ที่ ๖ ตำบลพรุพี อำเภอบ้านนาสาร จังหวัดสุราษฎร์ธานี

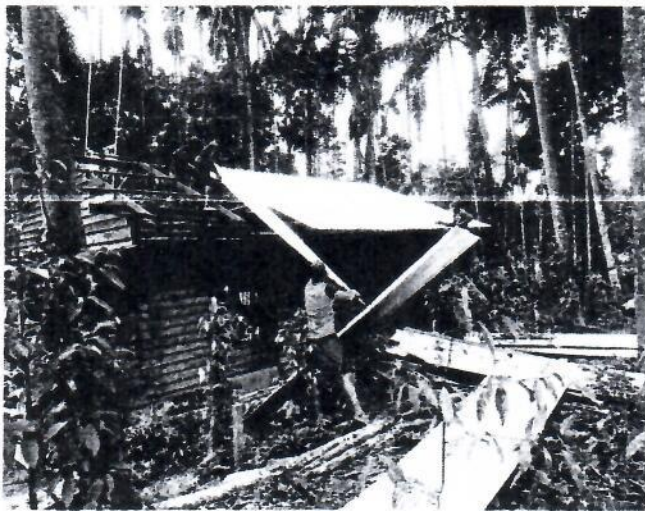

Handwritten signature and name: *สุชาติ รอดเกลี้ยง*

ภาพดำเนินการแล้วเสร็จ

โครงการปรับปรุงแวดล้อมและสิ่งอำนวยความสะดวกของผู้สูงอายุให้เหมาะสมและปลอดภัย  
นายสุชาติ รอดเกลี้ยง บ้านเลขที่ ๑๑๖/๒ หมู่ที่ ๖ ตำบลพรุที อำเภอบ้านนาสาร จังหวัดสุราษฎร์ธานี

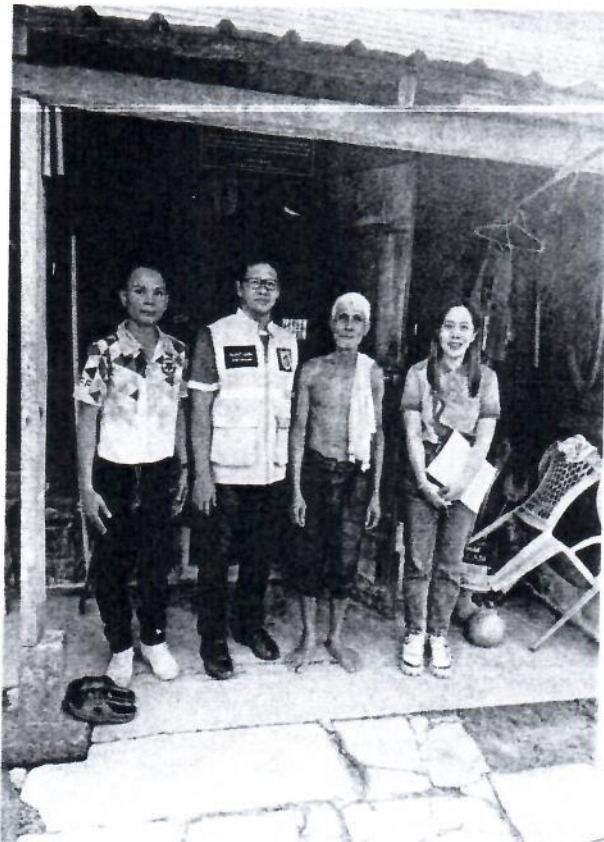

21

สุชาติ รอดเกลี้ยง